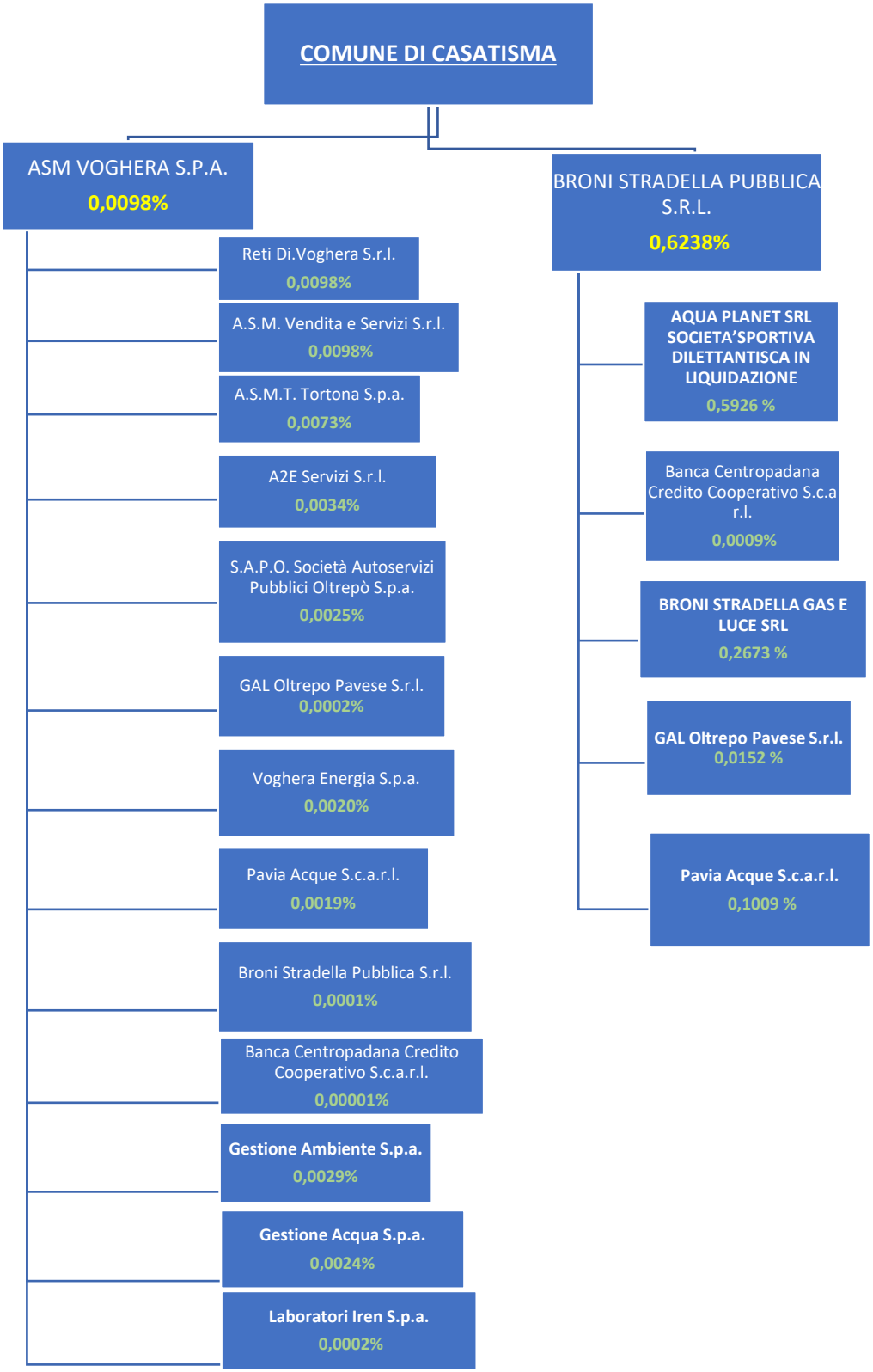
COMUNE DI CASATISMA
ASM VOGHERA S.P.A.
0,0098%
Reti Di.Voghera S.r.l.
0,0098%
A.S.M. Vendita e Servizi S.r.l.
0,0098%
A.S.M.T. Tortona S.p.a.
0,0073%
A2E Servizi S.r.l.
0,0034%
S.A.P.O. Società Autoservizi Pubblici Oltrepò S.p.a.
0,0025%
GAL Oltrepo Pavese S.r.l.
0,0002%
Voghera Energia S.p.a.
0,0020%
Pavia Acque S.c.a.r.l.
0,0019%
Broni Stradella Pubblica S.r.l.
0,0001%
Banca Centropadana Credito Cooperativo S.c.a.r.l.
0,00001%
Gestione Ambiente S.p.a.
0,0029%
Gestione Acqua S.p.a.
0,0024%
Laboratori Iren S.p.a.
0,0002%
BRONI STRADELLA PUBBLICA S.R.L.
0,6238%
AQUA PLANET SRL SOCIETA'SPORTIVA DILETTANTISCA IN LIQUIDAZIONE
0,5926 %
Banca Centropadana Credito Cooperativo S.c.a r.l.
0,0009%
BRONI STRADELLA GAS E LUCE SRL
0,2673 %
GAL Oltrepo Pavese S.r.l.
0,0152 %
Pavia Acque S.c.a.r.l.
0,1009 %