

COMUNE DI CASATISMA

All. "C" alla deliberazione
C.C. n. ___ del 20/12/2019

**RICOGNIZIONE PERIODICA DELLE PARTECIPAZIONI PUBBLICHE EX ART. 20,
D.LGS. 19.08.2016, N. 175, COME MODIFICATO DAL D.LGS. 16.06.2017, N. 100**

Tipologia Ente: Comune

Denominazione Ente: Casatisma

Codice fiscale dell'Ente: 00473900181

Dati del referente/responsabile per la compilazione del piano

SEGRETARIO COMUNALE

Nome:

Roberto

Cognome:

Bariani

Recapiti:

Indirizzo:

Viale Libertà n° 10 CASATISMA (PV)

Telefono:

038384218

Fax:

0383891800

Posta elettronica:

servizio.segreteria@comunecasatisma.legalmail.it

Introduzione

In base all'articolo 20, commi 1 e 2, del decreto legislativo 19 agosto 2016, n. 175, recante "Testo Unico in materia di società a partecipazione pubblica" (TUSP), entro il 31 dicembre 2019, le pubbliche amministrazioni hanno l'obbligo di procedere all'adozione del provvedimento di revisione periodica delle partecipazioni detenute al 31 dicembre 2018, predisponendo, ove ne ricorrano i presupposti, un piano di riassetto, corredato da apposita relazione tecnica.

Il presente documento è stato elaborato sulla base degli Indirizzi per gli adempimenti relativi alla Revisione e al Censimento delle partecipazioni pubbliche, pubblicati dal MEF, utilizzando per la Sezione 3 il modello per la razionalizzazione periodica delle partecipazioni detenute al 31 dicembre 2018 (art. 20 del TUSPP) (Scheda Revisione periodica), pubblicato dallo stesso MEF.

Per i dati mancanti si rinvia all'allegato "C" elaborato utilizzando il modello approvato dalla Corte dei Conti Sez. Autonomie con deliberazione 21.12.2018 n. 22 di adozione di apposite "Linee di indirizzo per la revisione ordinaria delle partecipazioni, con annesso modello standard di atto di ricognizione e relativi esiti, per il corretto adempimento, da parte degli enti territoriali, delle disposizioni di cui all'art. 20 del d.lgs. n. 175/2016".

SEZIONE 1 – Schema delle partecipazioni detenute: prospetto che rappresenta graficamente i rapporti di partecipazione esistenti tra l'amministrazione e le società partecipate direttamente, nonché quelli intercorrenti fra queste ultime e le società partecipate indirettamente dall'ente pubblico, indicando per ognuna la quota di partecipazione.

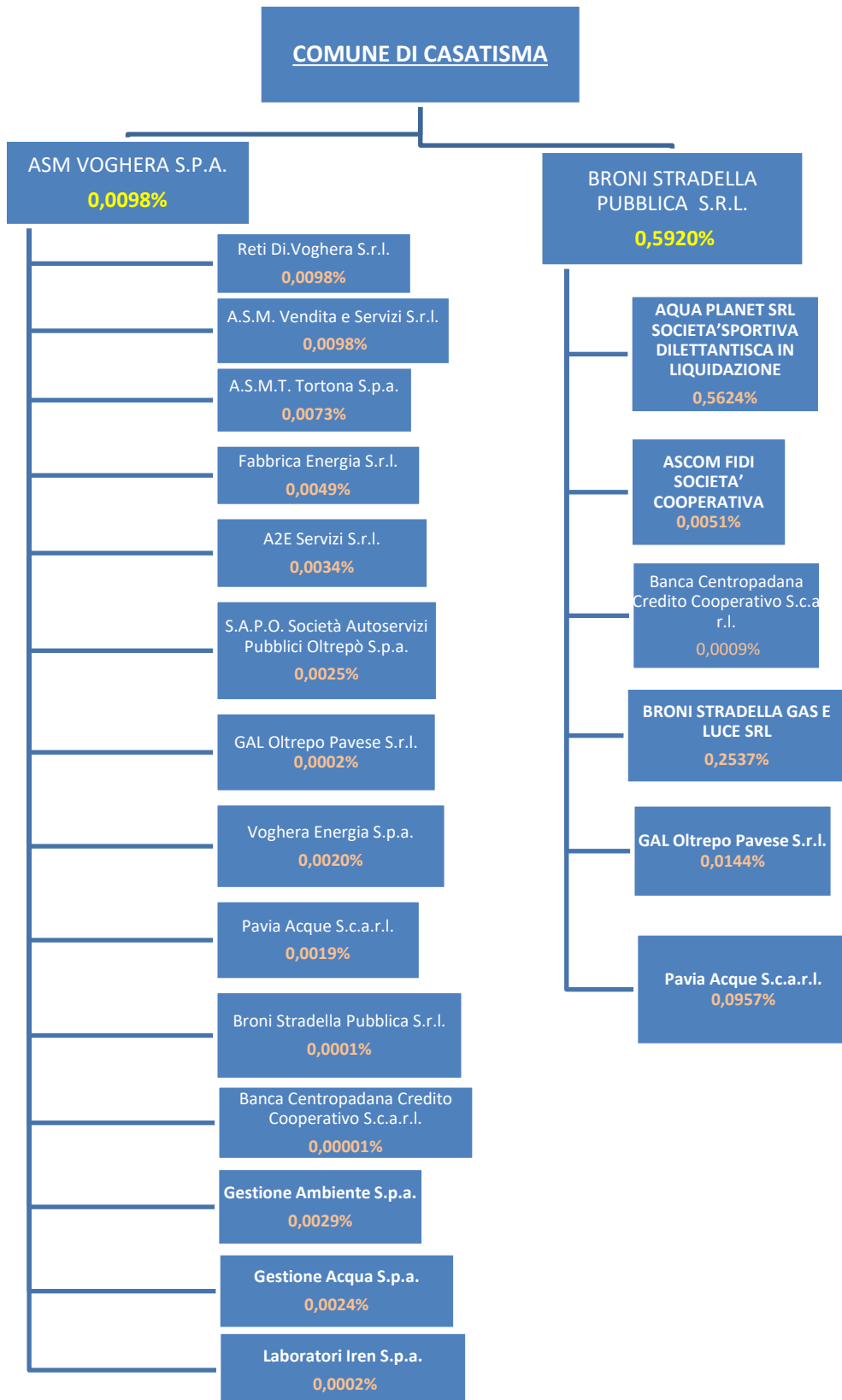

SEZIONE 2 – Ricognizione delle partecipazioni detenute con indicazione dell'esito: elenco delle partecipazioni detenute direttamente e indirettamente, anticipando gli esiti della ricognizione per ciascuna partecipazione.

PARTECIPAZIONI DIRETTE

NOME PARTECIPATA	CODICE FISCALE PARTECIPATA	QUOTA DI PARTECIPAZIONE	ESITO DELLA RILEVAZIONE	NOTE
ASM VOGHERA S.P.A.	01429910183	0,0098%	Mantenimento senza interventi di razionalizzazione	Non ricorrono alla data di rilevazione le condizioni di cui all'art. 20, comma 2, D. Lgs. 175/2016.
BRONI STRADELLA PUBBLICA S.R.L	02419480187	0,5920%	Mantenimento senza misure di razionalizzazione	Alla data di rilevazione non ricorre alcuna delle condizioni di cui all'art. 20, comma 2, D. Lgs. 175/2016

PARTECIPAZIONI INDIRETTE detenute attraverso: ASM VOGHERA S.P.A.

NOME PARTECIPATA	CODICE FISCALE PARTECIPATA	QUOTA DI PARTECIPAZIONE DETENUTA DALLA TRAMITE	ESITO DELLA RILEVAZIONE	NOTE
ASM Vendita e Servizi S.r.l.	01991100189	100,00%	Mantenimento senza interventi di razionalizzazione	Alla data di rilevazione non ricorre alcuna delle condizioni di cui all'art. 20, comma 2, D. Lgs. 175/2016
Reti di Voghera S.r.l.	02722240187	100,00%	Mantenimento senza interventi di razionalizzazione	Alla data di rilevazione non ricorre alcuna delle condizioni di cui all'art. 20, comma 2, D. Lgs. 175/2016
ASMT Tortona S.p.A.	02021850066	74,28%	Mantenimento senza interventi di razionalizzazione	Alla data di rilevazione non ricorre alcuna delle condizioni di cui all'art. 20, comma 2, D. Lgs. 175/2016
Fabbrica Energia S.r.l.	02296420181	50,00%	Cessione/alienazione	Cessione avvenuta in data 23/07/2019
A2E Servizi S.r.l.	02064850189	35,00%	In liquidazione	La società è in liquidazione dal 19/06/2018. Viene confermata la misura di cui alla revisione

				straordinaria CC 63/2017
SAPO S.p.A.	01961490180	25,00%	Mantenimento senza interventi di razionalizzazione	Alla data di rilevazione non ricorre alcuna delle condizioni di cui all'art. 20, comma 2, D. Lgs. 175/2016. In relazione alla cessazione della gestione del trasporto pubblico locale, si invita ASM Voghera S.p.A. a verificare la permanenza dei presupposti per il mantenimento della partecipazione e in caso contrario a segnalare preventivamente al Comune gli interventi di razionalizzazione più opportuni.
Voghera Energia S.p.A.	01889170187	20,00%	Mantenimento senza interventi di razionalizzazione	Alla data di rilevazione non ricorre alcuna delle condizioni di cui all'art. 20, comma 2, D. Lgs. 175/2016
Pavia Acque S.c.ar.l.	0234900187	19,19%	Mantenimento senza interventi di razionalizzazione	Alla data di rilevazione non ricorre alcuna delle condizioni di cui all'art. 20, comma 2, D. Lgs. 175/2016
GAL Oltrepo Pavese S.r.l.	02648010185	2,438%	Mantenimento senza interventi di razionalizzazione	Rientra nella fattispecie di cui all'art. 4, co. 6, D.Lgs. 175/2016. Si prevede anche tramite la società partecipata di presidiare l'evoluzione economico patrimoniale della società, ancora in fase di start up, affinché possa conseguire tempestivamente un livello di economicità in

				grado di garantire autonomia e continuità.
Broni Stradella Pubblica S.r.l.	02419480187	1,31%	Mantenimento senza interventi di razionalizzazione	<p>Alla data di rilevazione non ricorre alcuna delle condizioni di cui all'art. 20, comma 2, D. Lgs. 175/2016.</p> <p>Si invita ASM Voghera S.p.A. a monitorare affinché l'evoluzione organizzativa che emerge al 31/12/2018 risulti compatibile con le disposizioni vigenti in materia di società a partecipazione pubblica.</p>
Banca Centropadana Credito Cooperativo S.c.ar.l.	12514870158	0,18%	Mantenimento senza interventi di razionalizzazione	<p>Alla data di rilevazione non ricorre alcuna delle condizioni di cui all'art. 20, comma 2, D. Lgs. 175/2016.</p> <p>Si invita ASM Voghera S.p.A. a valutare se l'andamento economico della partecipata negli ultimi tre esercizi possa determinare riflessi negativi sulle risorse investite dalla holding.</p> <p>Si invita ASM Voghera S.p.A. altresì ad aggiornare preventivamente il Comune prima di porre in essere eventuali interventi straordinari in favore della società.</p>
Gestione Ambiente S.p.A.	01492290067	29,71%	Mantenimento senza interventi di razionalizzazione	<p>Alla data di rilevazione non ricorre alcuna delle condizioni di cui all'art. 20, comma 2, D. Lgs. 175/2016</p>

Gestione Acqua S.p.A.	01880180060	24,59%	Mantenimento senza interventi di razionalizzazione	Alla data di rilevazione non ricorre alcuna delle condizioni di cui all'art. 20, comma 2, D. Lgs. 175/2016
Iren Laboratori S.p.A.	01762460069	1,81%	Mantenimento senza interventi di razionalizzazione	Alla data di rilevazione non ricorre alcuna delle condizioni di cui all'art. 20, comma 2, D. Lgs. 175/2016

Partecipazioni indirette detenute attraverso: Broni Stradella Pubblica S.r.l.

NOME PARTECIPATA	CODICE FISCALE PARTECIPATA	QUOTA DI PARTECIPAZIONE DETENUTA DALLA TRAMITE	ESITO DELLA RILEVAZIONE	NOTE
Broni – Stradella gas s.r.l.	01967760180	42,85%	Mantenimento senza interventi di razionalizzazione	Alla data di rilevazione non ricorre alcuna delle condizioni di cui all'art. 20, comma 2, D. Lgs. 175/2016
Aqua Planet s.r.l. 02210400186 95,00%	02210400186	95,00%	In liquidazione	Sono in corso procedure di liquidazione volontaria o scioglimento
Pavia Acque s.c.a.r.l.	02234900187	16,17%	Mantenimento senza interventi di razionalizzazione	Alla data di rilevazione non ricorre alcuna delle condizioni di cui all'art. 20, comma 2, D. Lgs. 175/2016
Ascom Fidi Pavia Soc. Coop.	01682560188	0,8627%	Mantenimento senza interventi di razionalizzazione	Alla data di rilevazione non ricorre alcuna delle condizioni di cui all'art. 20, comma 2, D. Lgs. 175/2016
Banca Centropadana Credito Cooperativo Soc. Coop	12514870158	0,1461%	Mantenimento senza interventi di razionalizzazione	Alla data di rilevazione non ricorre alcuna delle condizioni di cui all'art. 20, comma 2, D. Lgs. 175/2016
Gal Oltrepo Pavese S.r.l.	01739350187	2,4377%	Mantenimento senza interventi di razionalizzazione	Alla data di rilevazione non ricorre alcuna delle condizioni di cui all'art. 20, comma 2, D. Lgs. 175/2016

SEZIONE 3 – Informazioni di dettaglio sulle singole partecipazioni

1 ASM Voghera S.p.A. – CF 01429910183

Scheda di dettaglio

DATI ANAGRAFICI DELLA PARTECIPATA

NOME DEL CAMPO	Indicazioni per la compilazione
Codice Fiscale	01429910183
Denominazione	ASM Voghera S.p.A.
Anno di costituzione della società	1997
Forma giuridica	Società per azioni
Tipo di fondazione	Scegliere un elemento.
Altra forma giuridica	
Stato della società	La società è attiva
Anno di inizio della procedura ⁽¹⁾	
Società con azioni quotate in mercati regolamentati ⁽²⁾	no
Società che ha emesso strumenti finanziari quotati in mercati regolamentati (ex TUSP) ⁽²⁾	no
La società è un GAL ⁽²⁾	no

1. Compilare il campo “anno di inizio della procedura” solo se nel campo “stato della società” è stato selezionato un elemento diverso da “La società è attiva”
2. Nell’applicativo le società emittenti azioni o strumenti finanziari in mercati regolamentati e i Gruppi di Azione Locale (GAL) sono individuati mediante elenchi ufficiali.

SEDE LEGALE DELLA PARTECIPATA

NOME DEL CAMPO	Indicazioni per la compilazione
Stato	Italia
Provincia	PAVIA
Comune	VOGHERA
CAP *	27058
Indirizzo *	Via Pozzoni n. 2
Telefono *	0383/3351
FAX *	
Email *	asmvoghera@pec.asmvoghera.it

*campo con compilazione facoltativa

SETTORE DI ATTIVITÀ DELLA PARTECIPATA

La lista dei codici Ateco è disponibile al link <http://www.istat.it/it/strumenti/definizioni-e-classificazioni/ateco-2007>

NOME DEL CAMPO	Indicazioni per la compilazione
Attività 1	381100
Peso indicativo dell’attività %	38
Attività 2 *	351300
Peso indicativo dell’attività % *	16
Attività 3 *	352200
Peso indicativo dell’attività % *	10
Attività 4 *	381100
Peso indicativo dell’attività % *	38

*campo con compilazione facoltativa

ULTERIORI INFORMAZIONI SULLA PARTECIPATA

NOME DEL CAMPO	Indicazioni per la compilazione
Società in house	si
Previsione nello statuto di limiti sul fatturato ⁽³⁾	si
Società contenuta nell'allegato A al D.Lgs. n. 175/2016	no
Società a partecipazione pubblica di diritto singolare (art.1, c. 4, lett. A)	no
Riferimento normativo società di diritto singolare ⁽³⁾	
La partecipata svolge attività economiche protette da diritti speciali o esclusivi insieme con altre attività svolte in regime di mercato	si
Riferimento normativo società con diritti speciali o esclusivi insieme con altre attività svolte in regime di mercato ⁽³⁾	La società opera per conto degli enti soci, sulla base di specifici contratti di servizio, nell'ambito dei servizi pubblici locali, tra cui quelli riconducibili al D.Lgs. 152/2006
Società esclusa dall'applicazione dell'art. 4 con DPCM (art. 4, c. 9)	no
Società esclusa dall'applicazione dell'art. 4 con provvedimento del Presidente della Regione o delle Prov. Autonome (art. 4, c. 9)	no
Riferimento normativo atto esclusione ⁽⁴⁾	

^{3.} Compilare il campo solo se nel campo precedente è stato scelto "sì"

^{4.} Compilare il campo solo se in uno dei campi precedenti è stato scelto "sì"

DATI DI BILANCIO PER LA VERIFICA TUSP

NOME DEL CAMPO	Anno 2018
Tipologia di attività svolta	Attività produttive di beni e servizi
Numero medio di dipendenti	175
Numero dei componenti dell'organo di amministrazione	1
Compenso dei componenti dell'organo di amministrazione	63.856
Numero dei componenti dell'organo di controllo	3
Compenso dei componenti dell'organo di controllo	41.860

NOME DEL CAMPO	2018	2017	2016	2015	2014
Approvazione bilancio	sì	sì	sì	sì	sì
Risultato d'esercizio	1.838.405	2.069.223	1.153.985	1.537.789	1.060.566

ATTENZIONE: l'applicativo richiede la compilazione esclusivamente di una delle seguenti quattro sotto-sezioni di "DATI DI BILANCIO PER LA VERIFICA TUSP".

1. Attività produttive di beni e servizi o Distretti tecnologici

Compilare la seguente sotto-sezione se la "Tipologia di attività svolta" dalla partecipata è: "Attività produttive di beni e servizi" o "Attività di promozione e sviluppo di progetti di ricerca finanziati (Distretti tecnologici)".

NOME DEL CAMPO	2018	2017	2016
A1) Ricavi delle vendite e delle prestazioni	30.069.545	32.109.242	31.254.218
A5) Altri Ricavi e Proventi	3.044.433	2.742.196	4.049.110
di cui Contributi in conto esercizio	47.493	95.731	56.057

2. Attività di Holding

Compilare la seguente sotto-sezione se la "Tipologia di attività svolta" dalla partecipata è: "Attività consistenti nell'assunzione di partecipazioni in società esercenti attività diverse da quella creditizia e finanziaria (Holding)".

NOME DEL CAMPO	2018	2017	2016
A1) Ricavi delle vendite e delle prestazioni			
A5) Altri Ricavi e Proventi			
di cui Contributi in conto esercizio			
C15) Proventi da partecipazioni			
C16) Altri proventi finanziari			
C17 bis) Utili e perdite su cambi			
D18 a) Rettifiche di valore di attività finanziarie - Rivalutazioni di partecipazioni			

3. Attività bancarie e finanziarie

Compilare la seguente sotto-sezione se la "Tipologia di attività svolta" dalla partecipata è: "**Attività bancarie e finanziarie**".

NOME DEL CAMPO	2018	2017	2016
Interessi attivi e proventi assimilati			
Commissioni attive			

4. Attività assicurative

Compilare la seguente sotto-sezione se la "Tipologia di attività svolta" dalla partecipata è: "**Attività assicurative**".

NOME DEL CAMPO	2018	2017	2016
I.1 Conto Tecnico dei rami danni - Premi di competenza, al netto delle cessioni in riassicurazione			
I.3 Conto Tecnico dei rami danni - Altri proventi tecnici, al netto delle cessioni in riassicurazione			
II.1 Conto Tecnico dei rami vita - Premi dell'esercizio, al netto delle cessioni in riassicurazione			
II.4 Conto Tecnico dei rami vita - Altri proventi tecnici, al netto delle cessioni in riassicurazione			

QUOTA DI POSSESSO (quota diretta e/o indiretta)

NOME DEL CAMPO	Indicazioni per la compilazione
Tipologia di Partecipazione	Partecipazione diretta
Quota diretta ⁽⁵⁾	0,0098
Codice Fiscale Tramite ⁽⁶⁾	
Denominazione Tramite (organismo) ⁽⁶⁾	
Quota detenuta dalla Tramite nella società ⁽⁷⁾	

5. Se la partecipazione è diretta o sia diretta che indiretta, inserire la quota detenuta direttamente dall'Amministrazione nella società.

6. Compilare se per "Tipologia di Partecipazione" è stato indicato "Partecipazione Indiretta" o "Partecipazione diretta e indiretta". Inserire CF e denominazione dell'ultima tramite attraverso la quale la società è indirettamente partecipata dall'Amministrazione.

7. Inserire la quota di partecipazione che la "tramite" detiene nella società.

QUOTA DI POSSESSO – TIPO DI CONTROLLO

NOME DEL CAMPO	Indicazioni per la compilazione
Tipo di controllo	controllo analogo congiunto

INFORMAZIONI ED ESITO PER LA RAZIONALIZZAZIONE

NOME DEL CAMPO	Indicazioni per la compilazione
Partecipazione ancora detenuta alla data di adozione del provvedimento	Scegliere un elemento.
Società controllata da una quotata	Scegliere un elemento.
CF della società quotata controllante ⁽⁸⁾	
Denominazione della società quotata controllante ⁽⁸⁾	

^{8.} Compilare il campo solo se nel campo “Società controllata da una quotata” è stato scelto “sì”

I campi sottostanti non devono essere compilati se la partecipazione non è più detenuta alla data di adozione del provvedimento e/o la società partecipata è controllata da una società quotata.

La partecipata svolge un'attività di produzione di beni e servizi a favore dell'Amministrazione?	Si
Attività svolta dalla Partecipata	produzione di un servizio di interesse generale (Art. 4, c. 2, lett. a)
Descrizione dell'attività	La società si occupa della gestione dei servizi gas ed elettricità, pubblici e privati, nonché dei servizi di nettezza urbana, depurazione delle acque reflue, distribuzione dell'acqua potabile, fognature e spurgo, gestione dell'autoporto e stazione autolinee, parcheggi e servizio di trasporti e onoranze funebri, mense scolastiche.
Quota % di partecipazione detenuta dal soggetto privato ⁽⁹⁾	
Svolgimento di attività analoghe a quelle svolte da altre società (art.20, c.2 lett.c)	no
Necessità di contenimento dei costi di funzionamento (art.20, c.2 lett.f)	no
Necessità di aggregazione di società (art.20, c.2 lett.g)	no
L'Amministrazione ha fissato, con proprio provvedimento, obiettivi specifici sui costi di funzionamento della partecipata? (art.19, c, 5) ⁽¹⁰⁾	si
Esito della revisione periodica	mantenimento senza interventi
Modalità (razionalizzazione) ⁽¹¹⁾	Scegliere un elemento.
Termine previsto per la razionalizzazione ⁽¹¹⁾	

NOME DEL CAMPO	Indicazioni per la compilazione
<p>Note*</p>	<p>CONTROLLO ANALOGO CONGIUNTO</p> <p>Le Amministrazioni controllanti esercitano sull'organismo un "controllo analogo" a quello esercitato sui propri servizi ed un'influenza determinante sia sugli obiettivi strategici che sulle decisioni significative della persona giuridica controllata, come previsto dall'art. 1.2 e dall'art. 14 dello statuto sociale</p> <p>La società è affidataria in house dei servizi di raccolta trasporto e smaltimento rsu e dei servizi di igiene ambientale e di ristorazione scolastica.</p> <p>L'Amministrazione ha fissato con proprio provvedimento obiettivi specifici sui costi di funzionamento destinata ad ASM Voghera S.p.A.</p> <p>Non ricorrono alla data di rilevazione le condizioni di cui all'art. 20, comma 2, D. Lgs. 175/2016. Produce beni e servizi strettamente necessari per il perseguimento delle finalità istituzionali dell'Ente. Si confermano le ragioni di funzionalità e di convenienza economica dell'erogazione dei servizi svolti mediante la Società. La Società eroga servizi pubblici locali a favore della collettività amministrata e quindi risulta strettamente funzionale alle finalità istituzionali dell'Ente. La Società ha altresì dimostrato la capacità di mantenere l'equilibrio economico di gestione, assicurando la conservazione del proprio patrimonio e quindi di quello comunale. La Società costituisce un efficiente strumento per garantire l'erogazione di servizi in grado di rispondere efficacemente ai bisogni della collettività.</p> <p>Nel piano di revisione ordinaria precedente non erano previste misure di razionalizzazione</p>

9. Compilare il campo se "Attività svolta dalla Partecipata" precedentemente selezionata è "realizzazione e gestione di opera pubblica ovvero organizzazione e gestione di servizio di interesse generale tramite PPP (Art.4, c.2, lett.c)".

10. Compilare il campo se "Tipo di controllo" è stato selezionato elemento diverso da "nessuno".

11. Campo obbligatorio se per "Esito della revisione periodica" è stato selezionato "Razionalizzazione".

*Campo con compilazione facoltativa.

*Scheda di dettaglio***DATI ANAGRAFICI DELLA PARTECIPATA**

NOME DEL CAMPO	Indicazioni per la compilazione
Codice Fiscale	01991100189
Denominazione	ASM Vendita e Servizi S.r.l.
Anno di costituzione della società	2003
Forma giuridica	Società a responsabilità limitata
Tipo di fondazione	Scegliere un elemento.
Altra forma giuridica	
Stato della società	La società è attiva
Anno di inizio della procedura ⁽¹⁾	
Società con azioni quotate in mercati regolamentati ⁽²⁾	
Società che ha emesso strumenti finanziari quotati in mercati regolamentati (ex TUSP) ⁽²⁾	
La società è un GAL ⁽²⁾	

1. Compilare il campo "anno di inizio della procedura" solo se nel campo "stato della società" è stato selezionato un elemento diverso da "La società è attiva".
2. Le società emittenti azioni o strumenti finanziari in mercati regolamentati e i Gruppi di Azione Locale (GAL) nell'applicativo sono individuati mediante elenchi ufficiali.

SEDE LEGALE DELLA PARTECIPATA

NOME DEL CAMPO	Indicazioni per la compilazione
Stato	Italia
Provincia	PAVIA
Comune	VOGHERA
CAP*	27058
Indirizzo*	Via Gasometro n. 17
Telefono*	800130525
FAX*	
Email*	info@pec.asmvenditaeservizi.it

*campo con compilazione facoltativa

SETTORE DI ATTIVITÀ DELLA PARTECIPATA

La lista dei codici Ateco è disponibile al link <http://www.istat.it/it/strumenti/definizioni-e-classificazioni/ateco-2007>

NOME DEL CAMPO	Indicazioni per la compilazione
Attività 1	352300
Peso indicativo dell'attività %	50
Attività 2*	
Peso indicativo dell'attività %*	
Attività 3*	
Peso indicativo dell'attività %*	
Attività 4*	
Peso indicativo dell'attività %*	

*campo con compilazione facoltativa

ULTERIORI INFORMAZIONI SULLA PARTECIPATA

NOME DEL CAMPO	Indicazioni per la compilazione
Società in house	no
Previsione nello statuto di limiti sul fatturato ⁽³⁾	no
Società contenuta nell'allegato A al D.Lgs. n. 175/2016	no
Società a partecipazione pubblica di diritto singolare (art.1, c. 4, lett. A)	no
Riferimento normativo società di diritto singolare ⁽³⁾	
La partecipata svolge attività economiche protette da diritti speciali o esclusivi insieme con altre attività svolte in regime di mercato	no
Riferimento normativo società con diritti speciali o esclusivi insieme con altre attività svolte in regime di mercato ⁽³⁾	
Società esclusa dall'applicazione dell'art. 4 con DPCM (art. 4, c. 9)	no
Società esclusa dall'applicazione dell'art. 4 con provvedimento del Presidente della Regione o delle Prov. Autonome (art. 4, c. 9)	no
Riferimento normativo atto esclusione ⁽⁴⁾	

⁽³⁾ Compilare il campo solo se nel campo precedente è stato scelto "sì"

⁽⁴⁾ Compilare il campo solo se in uno dei campi precedenti è stato scelto "sì"

DATI DI BILANCIO PER LA VERIFICA TUSP

NOME DEL CAMPO	Anno 2018
Tipologia di attività svolta	Attività produttive di beni e servizi
Numero medio di dipendenti	5
Numero dei componenti dell'organo di amministrazione	3
Compenso dei componenti dell'organo di amministrazione	9361
Numero dei componenti dell'organo di controllo	3
Compenso dei componenti dell'organo di controllo	21840

NOME DEL CAMPO	2018	2017	2016	2015	2014
Approvazione bilancio	sì	sì	sì	sì	sì
Risultato d'esercizio	406.184	1.095.487	303.327	705.448	1.090.129

ATTENZIONE: l'applicativo richiede la compilazione esclusivamente di una delle seguenti quattro sotto-sezioni di "DATI DI BILANCIO PER LA VERIFICA TUSP".

1. Attività produttive di beni e servizi o Distretti tecnologici

Compilare la seguente sotto-sezione se la "Tipologia di attività svolta" dalla partecipata è: "Attività produttive di beni e servizi" o "Attività di promozione e sviluppo di progetti di ricerca finanziati (Distretti tecnologici)".

NOME DEL CAMPO	2018	2017	2016
A1) Ricavi delle vendite e delle prestazioni	37.375.155	37.366.693	38.586.776
A5) Altri Ricavi e Proventi	1.766.731	717.641	658.175
di cui Contributi in conto esercizio	27.365	28.190	

2. Attività di Holding

Compilare la seguente sotto-sezione se la "Tipologia di attività svolta" dalla partecipata è: "Attività consistenti nell'assunzione di partecipazioni in società esercenti attività diverse da quella creditizia e finanziaria (Holding)".

NOME DEL CAMPO	2018	2017	2016
A1) Ricavi delle vendite e delle prestazioni			

A5) Altri Ricavi e Proventi			
di cui Contributi in conto esercizio			
C15) Proventi da partecipazioni			
C16) Altri proventi finanziari			
C17 bis) Utili e perdite su cambi			
D18 a) Rettifiche di valore di attività finanziarie - Rivalutazioni di partecipazioni			

3. Attività bancarie e finanziarie

Compilare la seguente sotto-sezione se la “*Tipologia di attività svolta*” dalla partecipata è: “**Attività bancarie e finanziarie**”.

NOME DEL CAMPO	2018	2017	2016
Interessi attivi e proventi assimilati			
Commissioni attive			

4. Attività assicurative

Compilare la seguente sotto-sezione se la “*Tipologia di attività svolta*” dalla partecipata è: “**Attività assicurative**”.

NOME DEL CAMPO	2018	2017	2016
I.1 Conto Tecnico dei rami danni - Premi di competenza, al netto delle cessioni in riassicurazione			
I.3 Conto Tecnico dei rami danni - Altri proventi tecnici, al netto delle cessioni in riassicurazione			
II.1 Conto Tecnico dei rami vita - Premi dell'esercizio, al netto delle cessioni in riassicurazione			
II.4 Conto Tecnico dei rami vita - Altri proventi tecnici, al netto delle cessioni in riassicurazione			

QUOTA DI POSSESSO (quota diretta e/o indiretta)

NOME DEL CAMPO	Indicazioni per la compilazione
Tipologia di Partecipazione	Partecipazione indiretta
Quota diretta ⁽⁵⁾	
Codice Fiscale Tramite ⁽⁶⁾	01429910183
Denominazione Tramite (organismo) ⁽⁶⁾	A.S.M. Voghera S.p.a.
Quota detenuta dalla Tramite nella società ⁽⁷⁾	100%

⁽³⁾ Se la partecipazione è diretta o sia diretta che indiretta, inserire la quota detenuta direttamente dall'Amministrazione nella società.

⁽⁴⁾ Compilare se per “Tipologia di Partecipazione” è stato indicato “Partecipazione Indiretta” o “Partecipazione diretta e indiretta”. Inserire CF e denominazione dell'ultima tramite attraverso la quale la società è indirettamente partecipata dall'Amministrazione.

⁽⁵⁾ Inserire la quota di partecipazione che la “tramite” detiene nella società.

QUOTA DI POSSESSO – TIPO DI CONTROLLO

NOME DEL CAMPO	Indicazioni per la compilazione
Tipo di controllo	controllo analogo congiunto

INFORMAZIONI ED ESITO PER LA RAZIONALIZZAZIONE

NOME DEL CAMPO	Indicazioni per la compilazione
Partecipazione ancora detenuta alla data di adozione del provvedimento	Scegliere un elemento.
Società controllata da una quotata	Scegliere un elemento.
CF della società quotata controllante ⁽⁸⁾	

NOME DEL CAMPO	Indicazioni per la compilazione
Denominazione della società quotata controllante ⁽⁸⁾	

⁽⁶⁾ Compilare il campo solo se nel campo "Società controllata da una quotata" è stato scelto "sì"

I campi sottostanti non devono essere compilati se la partecipazione non è più detenuta alla data di adozione del provvedimento e/o la società partecipata è controllata da una società quotata.

La partecipata svolge un'attività di produzione di beni e servizi a favore dell'Amministrazione?	No
Attività svolta dalla Partecipata	produzione di un servizio di interesse generale (Art. 4, c. 2, lett. a)
Descrizione dell'attività	La società si occupa del commercio di gas, altri servizi di sostegno alle imprese, raccolta trattamento e fornitura acqua, forniture di vapore e aria condizionata, commercio di energia elettrica, commercio al dettaglio di altri prodotti non alimentari.
Quota % di partecipazione detenuta dal soggetto privato ⁽⁹⁾	
Svolgimento di attività analoghe a quelle svolte da altre società (art.20, c.2 lett.c)	no
Necessità di contenimento dei costi di funzionamento (art.20, c.2 lett.f)	no
Necessità di aggregazione di società (art.20, c.2 lett.g)	no
L'Amministrazione ha fissato, con proprio provvedimento, obiettivi specifici sui costi di funzionamento della partecipata? (art.19, c, 5) ⁽¹⁰⁾	si
Esito della revisione periodica	mantenimento senza interventi
Modalità (razionalizzazione) ⁽¹¹⁾	Scegliere un elemento.
Termine previsto per la razionalizzazione ⁽¹¹⁾	
Note*	L'Amministrazione ha fissato con proprio provvedimento obiettivi specifici sui costi di funzionamento destinata ad ASM Voghera S.p.A., partecipata direttamente dall'Ente, che in qualità di capogruppo della holding, nell'ambito dell'applicazione dei principi del "controllo analogo", deve provvedere affinché le principali società del gruppo si attengano alle medesime indicazioni. Non ricorrono alla data di rilevazione le condizioni di cui all'art. 20, comma 2, D. Lgs. 175/2016. Produce beni e servizi funzionali alla gestione caratteristica ed operativa della Società capogruppo, risultando pertanto strettamente necessaria al perseguimento delle finalità istituzionali dell'Ente. Permette di conseguire economie di scala e recuperi di efficienza sul complesso dell'attività principale del socio ASM Voghera S.p.A. Nel piano di revisione ordinaria precedente non erano previste misure di razionalizzazione

⁽⁷⁾ Compilare il campo se "Attività svolta dalla Partecipata" precedentemente selezionata è "realizzazione e gestione di opera pubblica ovvero organizzazione e gestione di servizio di interesse generale tramite PPP (Art.4, c.2, lett.c)".

⁽⁸⁾ Compilare il campo se "Tipo di controllo" è stato selezionato elemento diverso da "nessuno".

⁽⁹⁾ Campo obbligatorio se per "Esito della revisione periodica" è stato selezionato "Razionalizzazione".

* Campo con compilazione facoltativa.

Scheda di dettaglio**DATI ANAGRAFICI DELLA PARTECIPATA**

NOME DEL CAMPO	Indicazioni per la compilazione
Codice Fiscale	02722240187
Denominazione	Reti di Voghera S.r.l.
Anno di costituzione della società	2018
Forma giuridica	Società a responsabilità limitata
Tipo di fondazione	Scegliere un elemento.
Altra forma giuridica	
Stato della società	La società è attiva
Anno di inizio della procedura ⁽¹⁾	
Società con azioni quotate in mercati regolamentati ⁽²⁾	
Società che ha emesso strumenti finanziari quotati in mercati regolamentati (ex TUSP) ⁽²⁾	
La società è un GAL ⁽²⁾	

⁽¹⁾ Compilare il campo "anno di inizio della procedura" solo se nel campo "stato della società" è stato selezionato un elemento diverso da "La società è attiva".

⁽²⁾ Le società emittenti azioni o strumenti finanziari in mercati regolamentati e i Gruppi di Azione Locale (GAL) nell'applicativo sono individuati mediante elenchi ufficiali.

SEDE LEGALE DELLA PARTECIPATA

NOME DEL CAMPO	Indicazioni per la compilazione
Stato	Italia
Provincia	PAVIA
Comune	VOGHERA
CAP*	27058
Indirizzo*	Via Pozzoni n. 2
Telefono*	0383/3301
FAX*	
Email*	info@pec.retdivoghera.it

*campo con compilazione facoltativa

SETTORE DI ATTIVITÀ DELLA PARTECIPATA

La lista dei codici Ateco è disponibile al link <http://www.istat.it/it/strumenti/definizioni-e-classificazioni/ateco-2007>

NOME DEL CAMPO	Indicazioni per la compilazione
Attività 1	351300
Peso indicativo dell'attività %	65%
Attività 2*	
Peso indicativo dell'attività %*	
Attività 3*	
Peso indicativo dell'attività %*	
Attività 4*	
Peso indicativo dell'attività %*	

*campo con compilazione facoltativa

ULTERIORI INFORMAZIONI SULLA PARTECIPATA

NOME DEL CAMPO	Indicazioni per la compilazione
Società in house	no
Previsione nello statuto di limiti sul fatturato ⁽³⁾	no

NOME DEL CAMPO	Indicazioni per la compilazione
Società contenuta nell'allegato A al D.Lgs. n. 175/2016	no
Società a partecipazione pubblica di diritto singolare (art.1, c. 4, lett. A)	no
Riferimento normativo società di diritto singolare ⁽³⁾	
La partecipata svolge attività economiche protette da diritti speciali o esclusivi insieme con altre attività svolte in regime di mercato	no
Riferimento normativo società con diritti speciali o esclusivi insieme con altre attività svolte in regime di mercato ⁽³⁾	
Società esclusa dall'applicazione dell'art. 4 con DPCM (art. 4, c. 9)	no
Società esclusa dall'applicazione dell'art. 4 con provvedimento del Presidente della Regione o delle Prov. Autonome (art. 4, c. 9)	no
Riferimento normativo atto esclusione ⁽⁴⁾	

⁽³⁾ Compilare il campo solo se nel campo precedente è stato scelto "sì"

⁽⁴⁾ Compilare il campo solo se in uno dei campi precedenti è stato scelto "sì"

DATI DI BILANCIO PER LA VERIFICA TUSP

NOME DEL CAMPO	Anno 2018
Tipologia di attività svolta	Attività produttive di beni e servizi
Numero medio di dipendenti	44
Numero dei componenti dell'organo di amministrazione	3
Compenso dei componenti dell'organo di amministrazione	5.824
Numero dei componenti dell'organo di controllo	3
Compenso dei componenti dell'organo di controllo	10.920

NOME DEL CAMPO	2018	2017	2016	2015	2014
Approvazione bilancio	sì	Scegliere un elemento.	Scegliere un elemento.	Scegliere un elemento.	Scegliere un elemento.
Risultato d'esercizio	838.635				

ATTENZIONE: l'applicativo richiede la compilazione esclusivamente di una delle seguenti quattro sotto-sezioni di "DATI DI BILANCIO PER LA VERIFICA TUSP".

1. Attività produttive di beni e servizi o Distretti tecnologici

Compilare la seguente sotto-sezione se la "Tipologia di attività svolta" dalla partecipata è: "Attività produttive di beni e servizi" o "Attività di promozione e sviluppo di progetti di ricerca finanziati (Distretti tecnologici)".

NOME DEL CAMPO	2018	2017	2016
A1) Ricavi delle vendite e delle prestazioni	4.462.528		
A5) Altri Ricavi e Proventi di cui Contributi in conto esercizio	574.433		

2. Attività di Holding

Compilare la seguente sotto-sezione se la "Tipologia di attività svolta" dalla partecipata è: "Attività consistenti nell'assunzione di partecipazioni in società esercenti attività diverse da quella creditizia e finanziaria (Holding)".

NOME DEL CAMPO	2018	2017	2016
A1) Ricavi delle vendite e delle prestazioni			
A5) Altri Ricavi e Proventi di cui Contributi in conto esercizio			
C15) Proventi da partecipazioni			

C16) Altri proventi finanziari			
C17 bis) Utili e perdite su cambi			
D18 a) Rettifiche di valore di attività finanziarie - Rivalutazioni di partecipazioni			

3. Attività bancarie e finanziarie

Compilare la seguente sotto-sezione se la "Tipologia di attività svolta" dalla partecipata è: "Attività bancarie e finanziarie".

NOME DEL CAMPO	2018	2017	2016
Interessi attivi e proventi assimilati			
Commissioni attive			

4. Attività assicurative

Compilare la seguente sotto-sezione se la "Tipologia di attività svolta" dalla partecipata è: "Attività assicurative".

NOME DEL CAMPO	2018	2017	2016
I.1 Conto Tecnico dei rami danni - Premi di competenza, al netto delle cessioni in riassicurazione			
I.3 Conto Tecnico dei rami danni - Altri proventi tecnici, al netto delle cessioni in riassicurazione			
II.1 Conto Tecnico dei rami vita - Premi dell'esercizio, al netto delle cessioni in riassicurazione			
II.4 Conto Tecnico dei rami vita - Altri proventi tecnici, al netto delle cessioni in riassicurazione			

QUOTA DI POSSESSO (quota diretta e/o indiretta)

NOME DEL CAMPO	Indicazioni per la compilazione
Tipologia di Partecipazione	Partecipazione indiretta
Quota diretta ⁽⁵⁾	
Codice Fiscale Tramite ⁽⁶⁾	01429910183
Denominazione Tramite (organismo) ⁽⁶⁾	A.S.M. Voghera S.p.a.
Quota detenuta dalla Tramite nella società ⁽⁷⁾	100%

⁽⁵⁾ Se la partecipazione è diretta o sia diretta che indiretta, inserire la quota detenuta direttamente dall'Amministrazione nella società.

⁽⁶⁾ Compilare se per "Tipologia di Partecipazione" è stato indicato "Partecipazione Indiretta" o "Partecipazione diretta e indiretta". Inserire CF e denominazione dell'ultima tramite attraverso la quale la società è indirettamente partecipata dall'Amministrazione.

⁽⁷⁾ Inserire la quota di partecipazione che la "tramite" detiene nella società.

QUOTA DI POSSESSO – TIPO DI CONTROLLO

NOME DEL CAMPO	Indicazioni per la compilazione
Tipo di controllo	controllo analogo congiunto

INFORMAZIONI ED ESITO PER LA RAZIONALIZZAZIONE

NOME DEL CAMPO	Indicazioni per la compilazione
Partecipazione ancora detenuta alla data di adozione del provvedimento	Scegliere un elemento.
Società controllata da una quotata	Scegliere un elemento.
CF della società quotata controllante ⁽⁸⁾	
Denominazione della società quotata controllante ⁽⁸⁾	

NOME DEL CAMPO	Indicazioni per la compilazione
----------------	---------------------------------

⁽⁸⁾ Compilare il campo solo se nel campo “Società controllata da una quotata” è stato scelto “sì”

I campi sottostanti non devono essere compilati se la partecipazione non è più detenuta alla data di adozione del provvedimento e/o la società partecipata è controllata da una società quotata.

La partecipata svolge un'attività di produzione di beni e servizi a favore dell'Amministrazione?	No
Attività svolta dalla Partecipata	produzione di un servizio di interesse generale (Art. 4, c. 2, lett. a)
Descrizione dell'attività	La società si occupa della distribuzione su reti pubbliche di gas ed elettricità nell'ambito del territorio
Quota % di partecipazione detenuta dal soggetto privato ⁽⁹⁾	
Svolgimento di attività analoghe a quelle svolte da altre società (art.20, c.2 lett.c)	no
Necessità di contenimento dei costi di funzionamento (art.20, c.2 lett.f)	no
Necessità di aggregazione di società (art.20, c.2 lett.g)	no
L'Amministrazione ha fissato, con proprio provvedimento, obiettivi specifici sui costi di funzionamento della partecipata? (art.19, c, 5) ⁽¹⁰⁾	si
Esito della revisione periodica	mantenimento senza interventi
Modalità (razionalizzazione) ⁽¹¹⁾	Scegliere un elemento.
Termine previsto per la razionalizzazione ⁽¹¹⁾	
Note*	

⁽⁹⁾ Compilare il campo se “Attività svolta dalla Partecipata” precedentemente selezionata è “realizzazione e gestione di opera pubblica ovvero organizzazione e gestione di servizio di interesse generale tramite PPP (Art.4, c.2, lett.c)”.

⁽¹⁰⁾ Compilare il campo se “Tipo di controllo” è stato selezionato elemento diverso da “nessuno”.

⁽¹¹⁾ Campo obbligatorio se per “Esito della revisione periodica” è stato selezionato “Razionalizzazione”.

* Campo con compilazione facoltativa.

*Scheda di dettaglio***DATI ANAGRAFICI DELLA PARTECIPATA**

NOME DEL CAMPO	Indicazioni per la compilazione
Codice Fiscale	02021850066
Denominazione	ASMT Tortona S.p.a.
Anno di costituzione della società	2003
Forma giuridica	Società per azioni
Tipo di fondazione	Scegliere un elemento.
Altra forma giuridica	
Stato della società	La società è attiva
Anno di inizio della procedura ⁽¹⁾	
Società con azioni quotate in mercati regolamentati ⁽²⁾	
Società che ha emesso strumenti finanziari quotati in mercati regolamentati (ex TUSP) ⁽²⁾	
La società è un GAL ⁽²⁾	

⁽¹⁾ Compilare il campo "anno di inizio della procedura" solo se nel campo "stato della società" è stato selezionato un elemento diverso da "La società è attiva".

⁽²⁾ Le società emittenti azioni o strumenti finanziari in mercati regolamentati e i Gruppi di Azione Locale (GAL) nell'applicativo sono individuati mediante elenchi ufficiali.

SEDE LEGALE DELLA PARTECIPATA

NOME DEL CAMPO	Indicazioni per la compilazione
Stato	Italia
Provincia	ALESSANDRIA
Comune	TORTONA
CAP*	15057
Indirizzo*	Strada Statale 35 dei Giovi n. 42
Telefono*	0131/872700
FAX*	
Email*	amministrazione@pec.asmt.it

*campo con compilazione facoltativa

SETTORE DI ATTIVITÀ DELLA PARTECIPATA

La lista dei codici Ateco è disponibile al link <http://www.istat.it/it/strumenti/definizioni-e-classificazioni/ateco-2007>

NOME DEL CAMPO	Indicazioni per la compilazione
Attività 1	562910
Peso indicativo dell'attività %	50
Attività 2*	
Peso indicativo dell'attività %*	
Attività 3*	
Peso indicativo dell'attività %*	
Attività 4*	
Peso indicativo dell'attività %*	

*campo con compilazione facoltativa

ULTERIORI INFORMAZIONI SULLA PARTECIPATA

NOME DEL CAMPO	Indicazioni per la compilazione
Società in house	no
Previsione nello statuto di limiti sul fatturato ⁽³⁾	si
Società contenuta nell'allegato A al D.Lgs. n. 175/2016	no
Società a partecipazione pubblica di diritto singolare (art.1, c. 4, lett. A)	no
Riferimento normativo società di diritto singolare ⁽³⁾	
La partecipata svolge attività economiche protette da diritti speciali o esclusivi insieme con altre attività svolte in regime di mercato	si
Riferimento normativo società con diritti speciali o esclusivi insieme con altre attività svolte in regime di mercato ⁽³⁾	La società opera per conto degli enti soci, sulla base di specifici contratti di servizio, nell'ambito dei servizi pubblici locali, tra cui quelli riconducibili al D.Lgs. 152/2006
Società esclusa dall'applicazione dell'art. 4 con DPCM (art. 4, c. 9)	no
Società esclusa dall'applicazione dell'art. 4 con provvedimento del Presidente della Regione o delle Prov. Autonome (art. 4, c. 9)	no
Riferimento normativo atto esclusione ⁽⁴⁾	

⁽⁵⁾ Compilare il campo solo se nel campo precedente è stato scelto "sì"

⁽⁶⁾ Compilare il campo solo se in uno dei campi precedenti è stato scelto "sì"

DATI DI BILANCIO PER LA VERIFICA TUSP

NOME DEL CAMPO	Anno 2018
Tipologia di attività svolta	Attività produttive di beni e servizi
Numero medio di dipendenti	24
Numero dei componenti dell'organo di amministrazione	5
Compenso dei componenti dell'organo di amministrazione	36.654
Numero dei componenti dell'organo di controllo	3
Compenso dei componenti dell'organo di controllo	21.840

NOME DEL CAMPO	2018	2017	2016	2015	2014
Approvazione bilancio	si	si	si	si	si
Risultato d'esercizio	1.643.602	229.846	553.904	538.057	429.401

ATTENZIONE: l'applicativo richiede la compilazione esclusivamente di una delle seguenti quattro sotto-sezioni di "DATI DI BILANCIO PER LA VERIFICA TUSP".

1. Attività produttive di beni e servizi o Distretti tecnologici

Compilare la seguente sotto-sezione se la "Tipologia di attività svolta" dalla partecipata è: "Attività produttive di beni e servizi" o "Attività di promozione e sviluppo di progetti di ricerca finanziati (Distretti tecnologici)".

NOME DEL CAMPO	2018	2017	2016
A1) Ricavi delle vendite e delle prestazioni	1.286.049	1.316.887	1.519.202
A5) Altri Ricavi e Proventi	2.107.951	506.110	228.215
di cui Contributi in conto esercizio			

2. Attività di Holding

Compilare la seguente sotto-sezione se la "Tipologia di attività svolta" dalla partecipata è: "Attività consistenti nell'assunzione di partecipazioni in società esercenti attività diverse da quella creditizia e finanziaria (Holding)".

NOME DEL CAMPO	2018	2017	2016
A1) Ricavi delle vendite e delle prestazioni			
A5) Altri Ricavi e Proventi			
di cui Contributi in conto esercizio			
C15) Proventi da partecipazioni			
C16) Altri proventi finanziari			
C17 bis) Utili e perdite su cambi			
D18 a) Rettifiche di valore di attività finanziarie - Rivalutazioni di partecipazioni			

3. Attività bancarie e finanziarie

Compilare la seguente sotto-sezione se la “*Tipologia di attività svolta*” dalla partecipata è: “**Attività bancarie e finanziarie**”.

NOME DEL CAMPO	2018	2017	2016
Interessi attivi e proventi assimilati			
Commissioni attive			

4. Attività assicurative

Compilare la seguente sotto-sezione se la “*Tipologia di attività svolta*” dalla partecipata è: “**Attività assicurative**”.

NOME DEL CAMPO	2018	2017	2016
I.1 Conto Tecnico dei rami danni - Premi di competenza, al netto delle cessioni in riassicurazione			
I.3 Conto Tecnico dei rami danni - Altri proventi tecnici, al netto delle cessioni in riassicurazione			
II.1 Conto Tecnico dei rami vita - Premi dell'esercizio, al netto delle cessioni in riassicurazione			
II.4 Conto Tecnico dei rami vita - Altri proventi tecnici, al netto delle cessioni in riassicurazione			

QUOTA DI POSSESSO (quota diretta e/o indiretta)

NOME DEL CAMPO	Indicazioni per la compilazione
Tipologia di Partecipazione	Partecipazione indiretta
Quota diretta ⁽⁵⁾	
Codice Fiscale Tramite ⁽⁶⁾	01429910183
Denominazione Tramite (organismo) ⁽⁶⁾	A.S.M. Voghera S.p.a.
Quota detenuta dalla Tramite nella società ⁽⁷⁾	74,28%

⁽⁷⁾ Se la partecipazione è diretta o sia diretta che indiretta, inserire la quota detenuta direttamente dall'Amministrazione nella società.

⁽⁸⁾ Compilare se per “Tipologia di Partecipazione” è stato indicato “Partecipazione Indiretta” o “Partecipazione diretta e indiretta”. Inserire CF e denominazione dell'ultima tramite attraverso la quale la società è indirettamente partecipata dall'Amministrazione.

⁽⁹⁾ Inserire la quota di partecipazione che la “tramite” detiene nella società.

QUOTA DI POSSESSO – TIPO DI CONTROLLO

NOME DEL CAMPO	Indicazioni per la compilazione
Tipo di controllo	controllo analogo congiunto

INFORMAZIONI ED ESITO PER LA RAZIONALIZZAZIONE

NOME DEL CAMPO	Indicazioni per la compilazione
Partecipazione ancora detenuta alla data di adozione del provvedimento	Scegliere un elemento.
Società controllata da una quotata	Scegliere un elemento.
CF della società quotata controllante ⁽⁸⁾	

NOME DEL CAMPO	Indicazioni per la compilazione
Denominazione della società quotata controllante ⁽⁸⁾	

⁽¹⁰⁾ Compilare il campo solo se nel campo “Società controllata da una quotata” è stato scelto “sì”

I campi sottostanti non devono essere compilati se la partecipazione non è più detenuta alla data di adozione del provvedimento e/o la società partecipata è controllata da una società quotata.

La partecipata svolge un'attività di produzione di beni e servizi a favore dell'Amministrazione?	No
Attività svolta dalla Partecipata	produzione di un servizio di interesse generale (Art. 4, c. 2, lett. a)
Descrizione dell'attività	La società svolge attività delle holding impegnate nelle attività gestionali, distribuzione di combustibili gassosi mediante condotte, raccolta trattamento e fornitura di acqua, mense.
Quota % di partecipazione detenuta dal soggetto privato ⁽⁹⁾	
Svolgimento di attività analoghe a quelle svolte da altre società (art.20, c.2 lett.c)	no
Necessità di contenimento dei costi di funzionamento (art.20, c.2 lett.f)	no
Necessità di aggregazione di società (art.20, c.2 lett.g)	no
L'Amministrazione ha fissato, con proprio provvedimento, obiettivi specifici sui costi di funzionamento della partecipata? (art.19, c, 5) ⁽¹⁰⁾	si
Esito della revisione periodica	mantenimento senza interventi
Modalità (razionalizzazione) ⁽¹¹⁾	Scegliere un elemento.
Termine previsto per la razionalizzazione ⁽¹¹⁾	
Note*	L'Amministrazione ha fissato con proprio provvedimento obiettivi specifici sui costi di funzionamento destinata ad ASM Voghera S.p.A., partecipata direttamente dall'Ente, che in qualità di capogruppo della holding, nell'ambito dell'applicazione dei principi del “controllo analogo”, deve provvedere affinché le principali società del gruppo si attengano alle medesime indicazioni. Non ricorrono alla data di rilevazione le condizioni di cui all'art. 20, comma 2, D. Lgs. 175/2016. Produce beni e servizi funzionali alla gestione caratteristica ed operativa della Società capogruppo, risultando pertanto strettamente necessaria al perseguimento delle finalità istituzionali dell'Ente. Permette di conseguire economie di scala e recuperi di efficienza sul complesso dell'attività principale del socio ASM Voghera S.p.A. Nel piano di revisione ordinaria precedente non erano previste misure di Razionalizzazione.

⁽¹¹⁾ Compilare il campo se “Attività svolta dalla Partecipata” precedentemente selezionata è “realizzazione e gestione di opera pubblica ovvero organizzazione e gestione di servizio di interesse generale tramite PPP (Art.4, c.2, lett.c)”.

⁽¹²⁾ Compilare il campo se “Tipo di controllo” è stato selezionato elemento diverso da “nessuno”.

⁽¹³⁾ Campo obbligatorio se per “Esito della revisione periodica” è stato selezionato “Razionalizzazione”.

* Campo con compilazione facoltativa.

*Scheda di dettaglio***DATI ANAGRAFICI DELLA PARTECIPATA**

NOME DEL CAMPO	Indicazioni per la compilazione
Codice Fiscale	02296420181
Denominazione	Fabbrica Energia S.r.l.
Anno di costituzione della società	2009
Forma giuridica	Società a responsabilità limitata
Tipo di fondazione	Scegliere un elemento.
Altra forma giuridica	
Stato della società	La società è attiva
Anno di inizio della procedura ⁽¹⁾	
Società con azioni quotate in mercati regolamentati ⁽²⁾	
Società che ha emesso strumenti finanziari quotati in mercati regolamentati (ex TUSP) ⁽²⁾	
La società è un GAL ⁽²⁾	

⁽¹⁾ Compilare il campo “anno di inizio della procedura” solo se nel campo “stato della società” è stato selezionato un elemento diverso da “La società è attiva”.

⁽²⁾ Le società emittenti azioni o strumenti finanziari in mercati regolamentati e i Gruppi di Azione Locale (GAL) nell’applicativo sono individuati mediante elenchi ufficiali.

SEDE LEGALE DELLA PARTECIPATA

NOME DEL CAMPO	Indicazioni per la compilazione
Stato	Italia
Provincia	PAVIA
Comune	VOGHERA
CAP*	27058
Indirizzo*	Via Pozzoni n. 2
Telefono*	0383/3351
FAX*	
Email*	fabbricaenergia@pec.it

*campo con compilazione facoltativa

SETTORE DI ATTIVITÀ DELLA PARTECIPATA

La lista dei codici Ateco è disponibile al link <http://www.istat.it/it/strumenti/definizioni-e-classificazioni/ateco-2007>

NOME DEL CAMPO	Indicazioni per la compilazione
Attività 1	35100
Peso indicativo dell’attività %	100
Attività 2*	
Peso indicativo dell’attività %*	
Attività 3*	
Peso indicativo dell’attività %*	
Attività 4*	
Peso indicativo dell’attività %*	

*campo con compilazione facoltativa

ULTERIORI INFORMAZIONI SULLA PARTECIPATA

NOME DEL CAMPO	Indicazioni per la compilazione
Società in house	no
Previsione nello statuto di limiti sul fatturato ⁽³⁾	no
Società contenuta nell'allegato A al D.Lgs. n. 175/2016	no
Società a partecipazione pubblica di diritto singolare (art.1, c. 4, lett. A)	no
Riferimento normativo società di diritto singolare ⁽³⁾	
La partecipata svolge attività economiche protette da diritti speciali o esclusivi insieme con altre attività svolte in regime di mercato	no
Riferimento normativo società con diritti speciali o esclusivi insieme con altre attività svolte in regime di mercato ⁽³⁾	
Società esclusa dall'applicazione dell'art. 4 con DPCM (art. 4, c. 9)	no
Società esclusa dall'applicazione dell'art. 4 con provvedimento del Presidente della Regione o delle Prov. Autonome (art. 4, c. 9)	no
Riferimento normativo atto esclusione ⁽⁴⁾	

⁽³⁾ Compilare il campo solo se nel campo precedente è stato scelto "sì"

⁽⁴⁾ Compilare il campo solo se in uno dei campi precedenti è stato scelto "sì"

DATI DI BILANCIO PER LA VERIFICA TUSP

NOME DEL CAMPO	Anno 2018
Tipologia di attività svolta	Attività produttive di beni e servizi
Numero medio di dipendenti	0
Numero dei componenti dell'organo di amministrazione	4
Compenso dei componenti dell'organo di amministrazione	0
Numero dei componenti dell'organo di controllo	0
Compenso dei componenti dell'organo di controllo	0

NOME DEL CAMPO	2018	2017	2016	2015	2014
Approvazione bilancio	sì	sì	sì	sì	sì
Risultato d'esercizio	116.202	133.887	45.345	69.930	75.257

ATTENZIONE: l'applicativo richiede la compilazione esclusivamente di una delle seguenti quattro sotto-sezioni di "DATI DI BILANCIO PER LA VERIFICA TUSP".

1. Attività produttive di beni e servizi o Distretti tecnologici

Compilare la seguente sotto-sezione se la "Tipologia di attività svolta" dalla partecipata è: "Attività produttive di beni e servizi" o "Attività di promozione e sviluppo di progetti di ricerca finanziati (Distretti tecnologici)".

NOME DEL CAMPO	2018	2017	2016
A1) Ricavi delle vendite e delle prestazioni	117.386	105.406	68.754
A5) Altri Ricavi e Proventi	549.681	584.816	555.686
di cui Contributi in conto esercizio			

2. Attività di Holding

Compilare la seguente sotto-sezione se la "Tipologia di attività svolta" dalla partecipata è: "Attività consistenti nell'assunzione di partecipazioni in società esercenti attività diverse da quella creditizia e finanziaria (Holding)".

NOME DEL CAMPO	2018	2017	2016
A1) Ricavi delle vendite e delle prestazioni			

A5) Altri Ricavi e Proventi			
di cui Contributi in conto esercizio			
C15) Proventi da partecipazioni			
C16) Altri proventi finanziari			
C17 bis) Utili e perdite su cambi			
D18 a) Rettifiche di valore di attività finanziarie - Rivalutazioni di partecipazioni			

3. Attività bancarie e finanziarie

Compilare la seguente sotto-sezione se la “*Tipologia di attività svolta*” dalla partecipata è: “**Attività bancarie e finanziarie**”.

NOME DEL CAMPO	2018	2017	2016
Interessi attivi e proventi assimilati			
Commissioni attive			

4. Attività assicurative

Compilare la seguente sotto-sezione se la “*Tipologia di attività svolta*” dalla partecipata è: “**Attività assicurative**”.

NOME DEL CAMPO	2018	2017	2016
I.1 Conto Tecnico dei rami danni - Premi di competenza, al netto delle cessioni in riassicurazione			
I.3 Conto Tecnico dei rami danni - Altri proventi tecnici, al netto delle cessioni in riassicurazione			
II.1 Conto Tecnico dei rami vita - Premi dell'esercizio, al netto delle cessioni in riassicurazione			
II.4 Conto Tecnico dei rami vita - Altri proventi tecnici, al netto delle cessioni in riassicurazione			

QUOTA DI POSSESSO (quota diretta e/o indiretta)

NOME DEL CAMPO	Indicazioni per la compilazione
Tipologia di Partecipazione	Partecipazione indiretta
Quota diretta ⁽⁵⁾	
Codice Fiscale Tramite ⁽⁶⁾	01429910183
Denominazione Tramite (organismo) ⁽⁶⁾	A.S.M. Voghera S.p.a.
Quota detenuta dalla Tramite nella società ⁽⁷⁾	50%

⁽⁵⁾ Se la partecipazione è diretta o sia diretta che indiretta, inserire la quota detenuta direttamente dall'Amministrazione nella società.

⁽⁶⁾ Compilare se per “Tipologia di Partecipazione” è stato indicato “Partecipazione Indiretta” o “Partecipazione diretta e indiretta”. Inserire CF e denominazione dell'ultima tramite attraverso la quale la società è indirettamente partecipata dall'Amministrazione.

⁽⁷⁾ Inserire la quota di partecipazione che la “tramite” detiene nella società.

QUOTA DI POSSESSO – TIPO DI CONTROLLO

NOME DEL CAMPO	Indicazioni per la compilazione
Tipo di controllo	controllo analogo congiunto

INFORMAZIONI ED ESITO PER LA RAZIONALIZZAZIONE

NOME DEL CAMPO	Indicazioni per la compilazione
Partecipazione ancora detenuta alla data di adozione del provvedimento	No
Società controllata da una quotata	Scegliere un elemento.
CF della società quotata controllante ⁽⁸⁾	

NOME DEL CAMPO	Indicazioni per la compilazione
Denominazione della società quotata controllante ⁽⁸⁾	

^{8.} Compilare il campo solo se nel campo “Società controllata da una quotata” è stato scelto “sì”

I campi sottostanti non devono essere compilati se la partecipazione non è più detenuta alla data di adozione del provvedimento e/o la società partecipata è controllata da una società quotata.

La partecipata svolge un'attività di produzione di beni e servizi a favore dell'Amministrazione?	Scegliere un elemento.
Attività svolta dalla Partecipata	Scegliere un elemento.
Descrizione dell'attività	
Quota % di partecipazione detenuta dal soggetto privato ⁽⁹⁾	
Svolgimento di attività analoghe a quelle svolte da altre società (art.20, c.2 lett.c)	Scegliere un elemento.
Necessità di contenimento dei costi di funzionamento (art.20, c.2 lett.f)	Scegliere un elemento.
Necessità di aggregazione di società (art.20, c.2 lett.g)	Scegliere un elemento.
L'Amministrazione ha fissato, con proprio provvedimento, obiettivi specifici sui costi di funzionamento della partecipata? (art.19, c, 5) ⁽¹⁰⁾	Scegliere un elemento.
Esito della revisione periodica	Scegliere un elemento.
Modalità (razionalizzazione) ⁽¹¹⁾	Scegliere un elemento.
Termine previsto per la razionalizzazione ⁽¹¹⁾	
Note*	La società sulla base di quanto previsto dal Piano di razionalizzazione straordinaria, confermato anche nel piano di revisione ordinario, è stato oggetto di cessione, avvenuta in data 23/07/2019

^{9.} Compilare il campo se “Attività svolta dalla Partecipata” precedentemente selezionata è “realizzazione e gestione di opera pubblica ovvero organizzazione e gestione di servizio di interesse generale tramite PPP (Art.4, c.2, lett.c)”.

^{10.} Compilare il campo se “Tipo di controllo” è stato selezionato elemento diverso da “nessuno”.

^{11.} Campo obbligatorio se per “Esito della revisione periodica” è stato selezionato “Razionalizzazione”.

* Campo con compilazione facoltativa.

Scheda di dettaglio**DATI ANAGRAFICI DELLA PARTECIPATA**

NOME DEL CAMPO	Indicazioni per la compilazione
Codice Fiscale	02064850189
Denominazione	A2 Servizi S.r.l. in liquidazione
Anno di costituzione della società	2004
Forma giuridica	Società a responsabilità limitata
Tipo di fondazione	Scegliere un elemento.
Altra forma giuridica	
Stato della società	Sono in corso procedure di liquidazione volontaria o scioglimento
Anno di inizio della procedura ⁽¹⁾	2018
Società con azioni quotate in mercati regolamentati ⁽²⁾	
Società che ha emesso strumenti finanziari quotati in mercati regolamentati (ex TUSP) ⁽²⁾	
La società è un GAL ⁽²⁾	

⁽¹⁾ Compilare il campo “anno di inizio della procedura” solo se nel campo “stato della società” è stato selezionato un elemento diverso da “La società è attiva”.

⁽²⁾ Le società emittenti azioni o strumenti finanziari in mercati regolamentati e i Gruppi di Azione Locale (GAL) nell’applicativo sono individuati mediante elenchi ufficiali.

SEDE LEGALE DELLA PARTECIPATA

NOME DEL CAMPO	Indicazioni per la compilazione
Stato	Italia
Provincia	PAVIA
Comune	PAVIA
CAP*	27100
Indirizzo*	Via Montefiascone n. 25
Telefono*	
FAX*	
Email*	A2servizi@legalmail.it

*campo con compilazione facoltativa

SETTORE DI ATTIVITÀ DELLA PARTECIPATA

La lista dei codici Ateco è disponibile al link <http://www.istat.it/it/strumenti/definizioni-e-classificazioni/ateco-2007>

NOME DEL CAMPO	Indicazioni per la compilazione
Attività 1	432201
Peso indicativo dell’attività %	100
Attività 2*	
Peso indicativo dell’attività %*	
Attività 3*	
Peso indicativo dell’attività %*	
Attività 4*	
Peso indicativo dell’attività %*	

*campo con compilazione facoltativa

ULTERIORI INFORMAZIONI SULLA PARTECIPATA

NOME DEL CAMPO	Indicazioni per la compilazione
Società in house	no
Previsione nello statuto di limiti sul fatturato ⁽³⁾	no
Società contenuta nell'allegato A al D.Lgs. n. 175/2016	no
Società a partecipazione pubblica di diritto singolare (art.1, c. 4, lett. A)	no
Riferimento normativo società di diritto singolare ⁽³⁾	
La partecipata svolge attività economiche protette da diritti speciali o esclusivi insieme con altre attività svolte in regime di mercato	no
Riferimento normativo società con diritti speciali o esclusivi insieme con altre attività svolte in regime di mercato ⁽³⁾	
Società esclusa dall'applicazione dell'art. 4 con DPCM (art. 4, c. 9)	no
Società esclusa dall'applicazione dell'art. 4 con provvedimento del Presidente della Regione o delle Prov. Autonome (art. 4, c. 9)	no
Riferimento normativo atto esclusione ⁽⁴⁾	

⁽³⁾ Compilare il campo solo se nel campo precedente è stato scelto "sì"

⁽⁴⁾ Compilare il campo solo se in uno dei campi precedenti è stato scelto "sì"

NOME DEL CAMPO	Anno 2018				
Tipologia di attività svolta	Attività produttive di beni e servizi				
Numero medio di dipendenti	1				
Numero dei componenti dell'organo di amministrazione	1				
Compenso dei componenti dell'organo di amministrazione	5.000				
Numero dei componenti dell'organo di controllo	0				
Compenso dei componenti dell'organo di controllo	0				
NOME DEL CAMPO	2018	2017	2016	2015	2014
Approvazione bilancio	sì	sì	sì	sì	sì
Risultato d'esercizio	- 44.020	- 503.412	12.494	- 127.221	75.799

ATTENZIONE: l'applicativo richiede la compilazione esclusivamente di una delle seguenti quattro sotto-sezioni di "DATI DI BILANCIO PER LA VERIFICA TUSP".

1. Attività produttive di beni e servizi o Distretti tecnologici

Compilare la seguente sotto-sezione se la "Tipologia di attività svolta" dalla partecipata è: "Attività produttive di beni e servizi" o "Attività di promozione e sviluppo di progetti di ricerca finanziati (Distretti tecnologici)".

NOME DEL CAMPO	2018	2017	2016
A1) Ricavi delle vendite e delle prestazioni	10.745	357.282	534.035
A5) Altri Ricavi e Proventi	96.618	22.761	68.718
di cui Contributi in conto esercizio			

2. Attività di Holding

Compilare la seguente sotto-sezione se la "Tipologia di attività svolta" dalla partecipata è: "Attività consistenti nell'assunzione di partecipazioni in società esercenti attività diverse da quella creditizia e finanziaria (Holding)".

NOME DEL CAMPO	2018	2017	2016
A1) Ricavi delle vendite e delle prestazioni			
A5) Altri Ricavi e Proventi			
di cui Contributi in conto esercizio			
C15) Proventi da partecipazioni			

C16) Altri proventi finanziari			
C17 bis) Utili e perdite su cambi			
D18 a) Rettifiche di valore di attività finanziarie - Rivalutazioni di partecipazioni			

3. Attività bancarie e finanziarie

Compilare la seguente sotto-sezione se la “Tipologia di attività svolta” dalla partecipata è: “Attività bancarie e finanziarie”.

NOME DEL CAMPO	2018	2017	2016
Interessi attivi e proventi assimilati			
Commissioni attive			

4. Attività assicurative

Compilare la seguente sotto-sezione se la “Tipologia di attività svolta” dalla partecipata è: “Attività assicurative”.

NOME DEL CAMPO	2018	2017	2016
I.1 Conto Tecnico dei rami danni - Premi di competenza, al netto delle cessioni in riassicurazione			
I.3 Conto Tecnico dei rami danni - Altri proventi tecnici, al netto delle cessioni in riassicurazione			
II.1 Conto Tecnico dei rami vita - Premi dell'esercizio, al netto delle cessioni in riassicurazione			
II.4 Conto Tecnico dei rami vita - Altri proventi tecnici, al netto delle cessioni in riassicurazione			

QUOTA DI POSSESSO (quota diretta e/o indiretta)

NOME DEL CAMPO	Indicazioni per la compilazione
Tipologia di Partecipazione	Partecipazione indiretta
Quota diretta ⁽⁵⁾	
Codice Fiscale Tramite ⁽⁶⁾	01429910183
Denominazione Tramite (organismo) ⁽⁶⁾	A.S.M. Voghera S.p.a.
Quota detenuta dalla Tramite nella società ⁽⁷⁾	35%

⁽⁵⁾ Se la partecipazione è diretta o sia diretta che indiretta, inserire la quota detenuta direttamente dall'Amministrazione nella società.

⁽⁶⁾ Compilare se per “Tipologia di Partecipazione” è stato indicato “Partecipazione Indiretta” o “Partecipazione diretta e indiretta”. Inserire CF e denominazione dell'ultima tramite attraverso la quale la società è indirettamente partecipata dall'Amministrazione.

⁽⁷⁾ Inserire la quota di partecipazione che la “tramite” detiene nella società.

QUOTA DI POSSESSO – TIPO DI CONTROLLO

NOME DEL CAMPO	Indicazioni per la compilazione
Tipo di controllo	nessuno

INFORMAZIONI ED ESITO PER LA RAZIONALIZZAZIONE

NOME DEL CAMPO	Indicazioni per la compilazione
Partecipazione ancora detenuta alla data di adozione del provvedimento	Si
Società controllata da una quotata	Scegliere un elemento.
CF della società quotata controllante ⁽⁸⁾	
Denominazione della società quotata controllante ⁽⁸⁾	

NOME DEL CAMPO	Indicazioni per la compilazione
----------------	---------------------------------

8. Compilare il campo solo se nel campo “Società controllata da una quotata” è stato scelto “sì”

I campi sottostanti non devono essere compilati se la partecipazione non è più detenuta alla data di adozione del provvedimento e/o la società partecipata è controllata da una società quotata.

La partecipata svolge un'attività di produzione di beni e servizi a favore dell'Amministrazione?	No
Attività svolta dalla Partecipata	attività diversa dalle precedenti
Descrizione dell'attività	Società specializzata in tecnologia impiantistica elettrica e termoidraulica a servizio civile e industriale
Quota % di partecipazione detenuta dal soggetto privato ⁽⁹⁾	
Svolgimento di attività analoghe a quelle svolte da altre società (art.20, c.2 lett.c)	no
Necessità di contenimento dei costi di funzionamento (art.20, c.2 lett.f)	no
Necessità di aggregazione di società (art.20, c.2 lett.g)	no
L'Amministrazione ha fissato, con proprio provvedimento, obiettivi specifici sui costi di funzionamento della partecipata? (art.19, c, 5) ⁽¹⁰⁾	sì
Esito della revisione periodica	razionalizzazione
Modalità (razionalizzazione) ⁽¹¹⁾	messa in liquidazione della società
Termine previsto per la razionalizzazione ⁽¹¹⁾	31/12/2019 salva ulteriore posticipazione del termine
Note*	La società è in liquidazione dal 19/06/2018

9. Compilare il campo se “Attività svolta dalla Partecipata” precedentemente selezionata è “realizzazione e gestione di opera pubblica ovvero organizzazione e gestione di servizio di interesse generale tramite PPP (Art.4, c.2, lett.c)”.

10. Compilare il campo se “Tipo di controllo” è stato selezionato elemento diverso da “nessuno”.

11. Campo obbligatorio se per “Esito della revisione periodica” è stato selezionato “Razionalizzazione”.

*Campo con compilazione facoltativa.

*Scheda di dettaglio***DATI ANAGRAFICI DELLA PARTECIPATA**

NOME DEL CAMPO	Indicazioni per la compilazione
Codice Fiscale	01961490180
Denominazione	S.A.P.O. Società Autoservizi Pubblici Oltrepo' S.p.A.
Anno di costituzione della società	2002
Forma giuridica	Società per azioni
Tipo di fondazione	Scegliere un elemento.
Altra forma giuridica	
Stato della società	La società è attiva
Anno di inizio della procedura ⁽¹⁾	
Società con azioni quotate in mercati regolamentati ⁽²⁾	
Società che ha emesso strumenti finanziari quotati in mercati regolamentati (ex TUSP) ⁽²⁾	
La società è un GAL ⁽²⁾	

⁽¹⁾ Compilare il campo “anno di inizio della procedura” solo se nel campo “stato della società” è stato selezionato un elemento diverso da “La società è attiva”.

⁽²⁾ Le società emittenti azioni o strumenti finanziari in mercati regolamentati e i Gruppi di Azione Locale (GAL) nell’applicativo sono individuati mediante elenchi ufficiali.

SEDE LEGALE DELLA PARTECIPATA

NOME DEL CAMPO	Indicazioni per la compilazione
Stato	Italia
Provincia	PAVIA
Comune	VOGHERA
CAP*	27058
Indirizzo*	Via Gasometro n. 17
Telefono*	0383/41268
FAX*	
Email*	sapo@pecsapovoghera.it

*campo con compilazione facoltativa

SETTORE DI ATTIVITÀ DELLA PARTECIPATA

La lista dei codici Ateco è disponibile al link <http://www.istat.it/it/strumenti/definizioni-e-classificazioni/ateco-2007>

NOME DEL CAMPO	Indicazioni per la compilazione
Attività 1	49390
Peso indicativo dell’attività %	100
Attività 2*	
Peso indicativo dell’attività %*	
Attività 3*	
Peso indicativo dell’attività %*	
Attività 4*	
Peso indicativo dell’attività %*	

*campo con compilazione facoltativa

ULTERIORI INFORMAZIONI SULLA PARTECIPATA

NOME DEL CAMPO	Indicazioni per la compilazione
Società in house	no
Previsione nello statuto di limiti sul fatturato ⁽³⁾	no
Società contenuta nell'allegato A al D.Lgs. n. 175/2016	no
Società a partecipazione pubblica di diritto singolare (art.1, c. 4, lett. A)	no
Riferimento normativo società di diritto singolare ⁽³⁾	
La partecipata svolge attività economiche protette da diritti speciali o esclusivi insieme con altre attività svolte in regime di mercato	no
Riferimento normativo società con diritti speciali o esclusivi insieme con altre attività svolte in regime di mercato ⁽³⁾	
Società esclusa dall'applicazione dell'art. 4 con DPCM (art. 4, c. 9)	no
Società esclusa dall'applicazione dell'art. 4 con provvedimento del Presidente della Regione o delle Prov. Autonome (art. 4, c. 9)	no
Riferimento normativo atto esclusione ⁽⁴⁾	

⁽⁵⁾ Compilare il campo solo se nel campo precedente è stato scelto "sì"

⁽⁶⁾ Compilare il campo solo se in uno dei campi precedenti è stato scelto "sì"

DATI DI BILANCIO PER LA VERIFICA TUSP

NOME DEL CAMPO	Anno 2018
Tipologia di attività svolta	Attività produttive di beni e servizi
Numero medio di dipendenti	23
Numero dei componenti dell'organo di amministrazione	8
Compenso dei componenti dell'organo di amministrazione	40.000
Numero dei componenti dell'organo di controllo	3
Compenso dei componenti dell'organo di controllo	14.560

NOME DEL CAMPO	2018	2017	2016	2015	2014
Approvazione bilancio	sì	sì	sì	sì	sì
Risultato d'esercizio	- 126.060	191.024	89.968	160.443	112.520

ATTENZIONE: l'applicativo richiede la compilazione esclusivamente di una delle seguenti quattro sotto-sezioni di "DATI DI BILANCIO PER LA VERIFICA TUSP".

1. Attività produttive di beni e servizi o Distretti tecnologici

Compilare la seguente sotto-sezione se la "Tipologia di attività svolta" dalla partecipata è: "Attività produttive di beni e servizi" o "Attività di promozione e sviluppo di progetti di ricerca finanziati (Distretti tecnologici)".

NOME DEL CAMPO	2018	2017	2016
A1) Ricavi delle vendite e delle prestazioni	1.228.900	2.263.965	2.271.063
A5) Altri Ricavi e Proventi	859.797	1.082.593	1.043.336
di cui Contributi in conto esercizio	736.966	402.655	402.655

2. Attività di Holding

Compilare la seguente sotto-sezione se la "Tipologia di attività svolta" dalla partecipata è: "Attività consistenti nell'assunzione di partecipazioni in società esercenti attività diverse da quella creditizia e finanziaria (Holding)".

NOME DEL CAMPO	2018	2017	2016
A1) Ricavi delle vendite e delle prestazioni			

A5) Altri Ricavi e Proventi			
di cui Contributi in conto esercizio			
C15) Proventi da partecipazioni			
C16) Altri proventi finanziari			
C17 bis) Utili e perdite su cambi			
D18 a) Rettifiche di valore di attività finanziarie - Rivalutazioni di partecipazioni			

3. Attività bancarie e finanziarie

Compilare la seguente sotto-sezione se la “*Tipologia di attività svolta*” dalla partecipata è: “**Attività bancarie e finanziarie**”.

NOME DEL CAMPO	2018	2017	2016
Interessi attivi e proventi assimilati			
Commissioni attive			

4. Attività assicurative

Compilare la seguente sotto-sezione se la “*Tipologia di attività svolta*” dalla partecipata è: “**Attività assicurative**”.

NOME DEL CAMPO	2018	2017	2016
I.1 Conto Tecnico dei rami danni - Premi di competenza, al netto delle cessioni in riassicurazione			
I.3 Conto Tecnico dei rami danni - Altri proventi tecnici, al netto delle cessioni in riassicurazione			
II.1 Conto Tecnico dei rami vita - Premi dell'esercizio, al netto delle cessioni in riassicurazione			
II.4 Conto Tecnico dei rami vita - Altri proventi tecnici, al netto delle cessioni in riassicurazione			

QUOTA DI POSSESSO (quota diretta e/o indiretta)

NOME DEL CAMPO	Indicazioni per la compilazione
Tipologia di Partecipazione	Partecipazione indiretta
Quota diretta ⁽⁵⁾	
Codice Fiscale Tramite ⁽⁶⁾	01429910183
Denominazione Tramite (organismo) ⁽⁶⁾	A.S.M. Voghera S.p.a.
Quota detenuta dalla Tramite nella società ⁽⁷⁾	25%

⁽⁸⁾ Se la partecipazione è diretta o sia diretta che indiretta, inserire la quota detenuta direttamente dall'Amministrazione nella società.

⁽⁹⁾ Compilare se per “Tipologia di Partecipazione” è stato indicato “Partecipazione Indiretta” o “Partecipazione diretta e indiretta”. Inserire CF e denominazione dell'ultima tramite attraverso la quale la società è indirettamente partecipata dall'Amministrazione.

⁽¹⁰⁾ Inserire la quota di partecipazione che la “tramite” detiene nella società.

QUOTA DI POSSESSO – TIPO DI CONTROLLO

NOME DEL CAMPO	Indicazioni per la compilazione
Tipo di controllo	nessuno

INFORMAZIONI ED ESITO PER LA RAZIONALIZZAZIONE

NOME DEL CAMPO	Indicazioni per la compilazione
Partecipazione ancora detenuta alla data di adozione del provvedimento	Scegliere un elemento.
Società controllata da una quotata	Scegliere un elemento.
CF della società quotata controllante ⁽⁸⁾	
Denominazione della società quotata controllante ⁽⁸⁾	

NOME DEL CAMPO	Indicazioni per la compilazione
----------------	---------------------------------

8. Compilare il campo solo se nel campo “Società controllata da una quotata” è stato scelto “si”

I campi sottostanti non devono essere compilati se la partecipazione non è più detenuta alla data di adozione del provvedimento e/o la società partecipata è controllata da una società quotata.

La partecipata svolge un'attività di produzione di beni e servizi a favore dell'Amministrazione?	Si
Attività svolta dalla Partecipata	produzione di un servizio di interesse generale (Art. 4, c. 2, lett. a)
Descrizione dell'attività	La società si occupa della gestione dei servizi di trasporto pubblico urbano, compreso quello scolastico ed extraurbano e del servizio noleggio bus.
Quota % di partecipazione detenuta dal soggetto privato ⁽⁹⁾	
Svolgimento di attività analoghe a quelle svolte da altre società (art.20, c.2 lett.c)	no
Necessità di contenimento dei costi di funzionamento (art.20, c.2 lett.f)	no
Necessità di aggregazione di società (art.20, c.2 lett.g)	no
L'Amministrazione ha fissato, con proprio provvedimento, obiettivi specifici sui costi di funzionamento della partecipata? (art.19, c, 5) ⁽¹⁰⁾	si
Esito della revisione periodica	mantenimento senza interventi
Modalità (razionalizzazione) ⁽¹¹⁾	Scegliere un elemento.
Termine previsto per la razionalizzazione ⁽¹¹⁾	
Note*	L'Amministrazione ha fissato con proprio provvedimento obiettivi specifici sui costi di funzionamento destinata ad ASM Voghera S.p.A., partecipata direttamente dall'Ente, che in qualità di capogruppo della holding deve provvedere affinché le principali società del gruppo si attengano alle medesime indicazioni. In relazione alla cessazione della gestione del trasporto pubblico locale, si invita ASM Voghera S.p.A. a verificare la permanenza dei presupposti per il mantenimento della partecipazione e in caso contrario a segnalare preventivamente al Comune gli interventi di razionalizzazione più opportuni.

9. Compilare il campo se “Attività svolta dalla Partecipata” precedentemente selezionata è “realizzazione e gestione di opera pubblica ovvero organizzazione e gestione di servizio di interesse generale tramite PPP (Art.4, c.2, lett.c)”.

10. Compilare il campo se “Tipo di controllo” è stato selezionato elemento diverso da “nessuno”.

11. Campo obbligatorio se per “Esito della revisione periodica” è stato selezionato “Razionalizzazione”.

*Campo con compilazione facoltativa.

Scheda di dettaglio**DATI ANAGRAFICI DELLA PARTECIPATA**

NOME DEL CAMPO	Indicazioni per la compilazione
Codice Fiscale	01889170187
Denominazione	Voghera Energia S.p.A.
Anno di costituzione della società	2000
Forma giuridica	Società per azioni
Tipo di fondazione	Scegliere un elemento.
Altra forma giuridica	
Stato della società	La società è attiva
Anno di inizio della procedura ⁽¹⁾	
Società con azioni quotate in mercati regolamentati ⁽²⁾	
Società che ha emesso strumenti finanziari quotati in mercati regolamentati (ex TUSP) ⁽²⁾	
La società è un GAL ⁽²⁾	

⁽¹⁾ Compilare il campo “anno di inizio della procedura” solo se nel campo “stato della società” è stato selezionato un elemento diverso da “La società è attiva”.

⁽²⁾ Le società emittenti azioni o strumenti finanziari in mercati regolamentati e i Gruppi di Azione Locale (GAL) nell’applicativo sono individuati mediante elenchi ufficiali.

SEDE LEGALE DELLA PARTECIPATA

NOME DEL CAMPO	Indicazioni per la compilazione
Stato	Italia
Provincia	PAVIA
Comune	VOGHERA
CAP*	27058
Indirizzo*	Via Einstein n. 24
Telefono*	0383/69430
FAX*	
Email*	voghera@legalmail.it

*campo con compilazione facoltativa

SETTORE DI ATTIVITÀ DELLA PARTECIPATA

La lista dei codici Ateco è disponibile al link <http://www.istat.it/it/strumenti/definizioni-e-classificazioni/ateco-2007>

NOME DEL CAMPO	Indicazioni per la compilazione
Attività 1	351100
Peso indicativo dell’attività %	100
Attività 2*	
Peso indicativo dell’attività %*	
Attività 3*	
Peso indicativo dell’attività %*	
Attività 4*	
Peso indicativo dell’attività %*	

*campo con compilazione facoltativa

ULTERIORI INFORMAZIONI SULLA PARTECIPATA

NOME DEL CAMPO	Indicazioni per la compilazione
Società in house	no
Previsione nello statuto di limiti sul fatturato ⁽³⁾	no
Società contenuta nell'allegato A al D.Lgs. n. 175/2016	no
Società a partecipazione pubblica di diritto singolare (art.1, c. 4, lett. A)	no
Riferimento normativo società di diritto singolare ⁽³⁾	
La partecipata svolge attività economiche protette da diritti speciali o esclusivi insieme con altre attività svolte in regime di mercato	no
Riferimento normativo società con diritti speciali o esclusivi insieme con altre attività svolte in regime di mercato ⁽³⁾	
Società esclusa dall'applicazione dell'art. 4 con DPCM (art. 4, c. 9)	no
Società esclusa dall'applicazione dell'art. 4 con provvedimento del Presidente della Regione o delle Prov. Autonome (art. 4, c. 9)	no
Riferimento normativo atto esclusione ⁽⁴⁾	

⁽³⁾ Compilare il campo solo se nel campo precedente è stato scelto "sì"

⁽⁴⁾ Compilare il campo solo se in uno dei campi precedenti è stato scelto "sì"

DATI DI BILANCIO PER LA VERIFICA TUSP

NOME DEL CAMPO	Anno 2018
Tipologia di attività svolta	Attività produttive di beni e servizi
Numero medio di dipendenti	22
Numero dei componenti dell'organo di amministrazione	10
Compenso dei componenti dell'organo di amministrazione	24.000
Numero dei componenti dell'organo di controllo	3
Compenso dei componenti dell'organo di controllo	61.000

NOME DEL CAMPO	2018	2017	2016	2015	2014
Approvazione bilancio	sì	sì	sì	sì	sì
Risultato d'esercizio	7.717.918	7.277.291	6.953.588	6.911.307	6.288.598

ATTENZIONE: l'applicativo richiede la compilazione esclusivamente di una delle seguenti quattro sotto-sezioni di "DATI DI BILANCIO PER LA VERIFICA TUSP".

1. Attività produttive di beni e servizi o Distretti tecnologici

Compilare la seguente sotto-sezione se la "Tipologia di attività svolta" dalla partecipata è: "Attività produttive di beni e servizi" o "Attività di promozione e sviluppo di progetti di ricerca finanziati (Distretti tecnologici)".

NOME DEL CAMPO	2018	2017	2016
A1) Ricavi delle vendite e delle prestazioni	31.757.039	35.072.226	34.630.555
A5) Altri Ricavi e Proventi	35.381	145.982	6.905.334
di cui Contributi in conto esercizio			

2. Attività di Holding

Compilare la seguente sotto-sezione se la "Tipologia di attività svolta" dalla partecipata è: "Attività consistenti nell'assunzione di partecipazioni in società esercenti attività diverse da quella creditizia e finanziaria (Holding)".

NOME DEL CAMPO	2018	2017	2016
A1) Ricavi delle vendite e delle prestazioni			
A5) Altri Ricavi e Proventi			
di cui Contributi in conto esercizio			

C15) Proventi da partecipazioni			
C16) Altri proventi finanziari			
C17 bis) Utili e perdite su cambi			
D18 a) Rettifiche di valore di attività finanziarie - Rivalutazioni di partecipazioni			

3. Attività bancarie e finanziarie

Compilare la seguente sotto-sezione se la "Tipologia di attività svolta" dalla partecipata è: "Attività bancarie e finanziarie".

NOME DEL CAMPO	2018	2017	2016
Interessi attivi e proventi assimilati			
Commissioni attive			

4. Attività assicurative

Compilare la seguente sotto-sezione se la "Tipologia di attività svolta" dalla partecipata è: "Attività assicurative".

NOME DEL CAMPO	2018	2017	2016
I.1 Conto Tecnico dei rami danni - Premi di competenza, al netto delle cessioni in riassicurazione			
I.3 Conto Tecnico dei rami danni - Altri proventi tecnici, al netto delle cessioni in riassicurazione			
II.1 Conto Tecnico dei rami vita - Premi dell'esercizio, al netto delle cessioni in riassicurazione			
II.4 Conto Tecnico dei rami vita - Altri proventi tecnici, al netto delle cessioni in riassicurazione			

QUOTA DI POSSESSO (quota diretta e/o indiretta)

NOME DEL CAMPO	Indicazioni per la compilazione
Tipologia di Partecipazione	Partecipazione indiretta
Quota diretta ⁽⁵⁾	
Codice Fiscale Tramite ⁽⁶⁾	01429910183
Denominazione Tramite (organismo) ⁽⁶⁾	A.S.M. Voghera S.p.a.
Quota detenuta dalla Tramite nella società ⁽⁷⁾	20%

⁽⁵⁾ Se la partecipazione è diretta o sia diretta che indiretta, inserire la quota detenuta direttamente dall'Amministrazione nella società.

⁽⁶⁾ Compilare se per "Tipologia di Partecipazione" è stato indicato "Partecipazione Indiretta" o "Partecipazione diretta e indiretta". Inserire CF e denominazione dell'ultima tramite attraverso la quale la società è indirettamente partecipata dall'Amministrazione.

⁽⁷⁾ Inserire la quota di partecipazione che la "tramite" detiene nella società.

QUOTA DI POSSESSO – TIPO DI CONTROLLO

NOME DEL CAMPO	Indicazioni per la compilazione
Tipo di controllo	nessuno

INFORMAZIONI ED ESITO PER LA RAZIONALIZZAZIONE

NOME DEL CAMPO	Indicazioni per la compilazione
Partecipazione ancora detenuta alla data di adozione del provvedimento	Scegliere un elemento.
Società controllata da una quotata	Scegliere un elemento.
CF della società quotata controllante ⁽⁸⁾	
Denominazione della società quotata controllante ⁽⁸⁾	

NOME DEL CAMPO	Indicazioni per la compilazione
----------------	---------------------------------

8. Compilare il campo solo se nel campo “Società controllata da una quotata” è stato scelto “sì”

I campi sottostanti non devono essere compilati se la partecipazione non è più detenuta alla data di adozione del provvedimento e/o la società partecipata è controllata da una società quotata.

La partecipata svolge un'attività di produzione di beni e servizi a favore dell'Amministrazione?	No
Attività svolta dalla Partecipata	produzione di un servizio di interesse generale (Art. 4, c. 2, lett. a)
Descrizione dell'attività	La società si occupa della produzione, distribuzione e trasmissione di energia elettrica.
Quota % di partecipazione detenuta dal soggetto privato ⁽⁹⁾	
Svolgimento di attività analoghe a quelle svolte da altre società (art.20, c.2 lett.c)	no
Necessità di contenimento dei costi di funzionamento (art.20, c.2 lett.f)	no
Necessità di aggregazione di società (art.20, c.2 lett.g)	no
L'Amministrazione ha fissato, con proprio provvedimento, obiettivi specifici sui costi di funzionamento della partecipata? (art.19, c, 5) ⁽¹⁰⁾	si
Esito della revisione periodica	mantenimento senza interventi
Modalità (razionalizzazione) ⁽¹¹⁾	Scegliere un elemento.
Termine previsto per la razionalizzazione ⁽¹¹⁾	
Note*	<p>L'Amministrazione ha fissato con proprio provvedimento obiettivi specifici sui costi di funzionamento destinata ad ASM Voghera S.p.A., partecipata direttamente dall'Ente, che in qualità di capogruppo della holding deve provvedere affinché le principali società del gruppo si attengano alle medesime indicazioni.</p> <p>Non ricorrono alla data di rilevazione le condizioni di cui all'art. 20, comma 2, D. Lgs. 175/2016. Produce beni e servizi funzionali alla gestione caratteristica ed operativa della Società capogruppo, risultando pertanto strettamente necessaria al perseguimento delle finalità istituzionali dell'Ente.</p> <p>Si confermano le ragioni di funzionalità e di convenienza economica dell'erogazione dei servizi svolti mediante la Società.</p> <p>Nel piano di revisione ordinaria precedente non erano previste misure di razionalizzazione.</p>

9. Compilare il campo se “Attività svolta dalla Partecipata” precedentemente selezionata è “realizzazione e gestione di opera pubblica ovvero organizzazione e gestione di servizio di interesse generale tramite PPP (Art.4, c.2, lett.c)”.

10. Compilare il campo se “Tipo di controllo” è stato selezionato elemento diverso da “nessuno”.

11. Campo obbligatorio se per “Esito della revisione periodica” è stato selezionato “Razionalizzazione”.

* Campo con compilazione facoltativa.

*Scheda di dettaglio***DATI ANAGRAFICI DELLA PARTECIPATA**

NOME DEL CAMPO	Indicazioni per la compilazione
Codice Fiscale	0234900187
Denominazione	Pavia Acque S.c.a.r.l.
Anno di costituzione della società	2007
Forma giuridica	Società consortile a responsabilità limitata
Tipo di fondazione	Scegliere un elemento.
Altra forma giuridica	
Stato della società	La società è attiva
Anno di inizio della procedura ⁽¹⁾	
Società con azioni quotate in mercati regolamentati ⁽²⁾	
Società che ha emesso strumenti finanziari quotati in mercati regolamentati (ex TUSP) ⁽²⁾	
La società è un GAL ⁽²⁾	

⁽¹⁾ Compilare il campo “anno di inizio della procedura” solo se nel campo “stato della società” è stato selezionato un elemento diverso da “La società è attiva”.

⁽²⁾ Le società emittenti azioni o strumenti finanziari in mercati regolamentati e i Gruppi di Azione Locale (GAL) nell’applicativo sono individuati mediante elenchi ufficiali.

SEDE LEGALE DELLA PARTECIPATA

NOME DEL CAMPO	Indicazioni per la compilazione
Stato	Italia
Provincia	PAVIA
Comune	PAVIA
CAP*	27100
Indirizzo*	Via Donegani n. 21
Telefono*	800193850
FAX*	
Email*	pvacque@postecert.it

*campo con compilazione facoltativa

SETTORE DI ATTIVITÀ DELLA PARTECIPATA

La lista dei codici Ateco è disponibile al link <http://www.istat.it/it/strumenti/definizioni-e-classificazioni/ateco-2007>

NOME DEL CAMPO	Indicazioni per la compilazione
Attività 1	360000
Peso indicativo dell’attività %	100
Attività 2*	
Peso indicativo dell’attività %*	
Attività 3*	
Peso indicativo dell’attività %*	
Attività 4*	
Peso indicativo dell’attività %*	

*campo con compilazione facoltativa

ULTERIORI INFORMAZIONI SULLA PARTECIPATA

NOME DEL CAMPO	Indicazioni per la compilazione
Società in house	si
Previsione nello statuto di limiti sul fatturato ⁽³⁾	si
Società contenuta nell'allegato A al D.Lgs. n. 175/2016	no
Società a partecipazione pubblica di diritto singolare (art.1, c. 4, lett. A)	no
Riferimento normativo società di diritto singolare ⁽³⁾	
La partecipata svolge attività economiche protette da diritti speciali o esclusivi insieme con altre attività svolte in regime di mercato	si
Riferimento normativo società con diritti speciali o esclusivi insieme con altre attività svolte in regime di mercato ⁽³⁾	La società opera per conto del Comune, per il tramite dell'Autorità di governo d'ambito e della società capogruppo ASM Voghera S.p.A., sulla base di specifico contratto di servizio, nell'ambito delle attività disciplinate dal D.Lgs. 152/2006
Società esclusa dall'applicazione dell'art. 4 con DPCM (art. 4, c. 9)	no
Società esclusa dall'applicazione dell'art. 4 con provvedimento del Presidente della Regione o delle Prov. Autonome (art. 4, c. 9)	no
Riferimento normativo atto esclusione ⁽⁴⁾	

⁽³⁾ Compilare il campo solo se nel campo precedente è stato scelto "si"

⁽⁴⁾ Compilare il campo solo se in uno dei campi precedenti è stato scelto "si"

⁽⁵⁾

DATI DI BILANCIO PER LA VERIFICA TUSP

NOME DEL CAMPO	Anno 2018
Tipologia di attività svolta	Attività produttive di beni e servizi
Numero medio di dipendenti	106
Numero dei componenti dell'organo di amministrazione	5
Compenso dei componenti dell'organo di amministrazione	77.163
Numero dei componenti dell'organo di controllo	3
Compenso dei componenti dell'organo di controllo	28.044

NOME DEL CAMPO	2018	2017	2016	2015	2014
Approvazione bilancio	si	si	si	si	si
Risultato d'esercizio	2.198.602	4.054.336	1.043.877	720.045	693.824

ATTENZIONE: l'applicativo richiede la compilazione esclusivamente di una delle seguenti quattro sotto-sezioni di "DATI DI BILANCIO PER LA VERIFICA TUSP".

1. Attività produttive di beni e servizi o Distretti tecnologici

Compilare la seguente sotto-sezione se la "Tipologia di attività svolta" dalla partecipata è: "Attività produttive di beni e servizi" o "Attività di promozione e sviluppo di progetti di ricerca finanziati (Distretti tecnologici)".

NOME DEL CAMPO	2018	2017	2016
A1) Ricavi delle vendite e delle prestazioni	68.773.642	69.783.275	67.089.768
A5) Altri Ricavi e Proventi	2.841.383	1.918.074	2.856.984
di cui Contributi in conto esercizio			

2. Attività di Holding

Compilare la seguente sotto-sezione se la "Tipologia di attività svolta" dalla partecipata è: "Attività consistenti nell'assunzione di partecipazioni in società esercenti attività diverse da quella creditizia e finanziaria (Holding)".

NOME DEL CAMPO	2018	2017	2016
A1) Ricavi delle vendite e delle prestazioni			
A5) Altri Ricavi e Proventi			
di cui Contributi in conto esercizio			
C15) Proventi da partecipazioni			
C16) Altri proventi finanziari			
C17 bis) Utili e perdite su cambi			
D18 a) Rettifiche di valore di attività finanziarie - Rivalutazioni di partecipazioni			

3. Attività bancarie e finanziarie

Compilare la seguente sotto-sezione se la “*Tipologia di attività svolta*” dalla partecipata è: “**Attività bancarie e finanziarie**”.

NOME DEL CAMPO	2018	2017	2016
Interessi attivi e proventi assimilati			
Commissioni attive			

4. Attività assicurative

Compilare la seguente sotto-sezione se la “*Tipologia di attività svolta*” dalla partecipata è: “**Attività assicurative**”.

NOME DEL CAMPO	2018	2017	2016
I.1 Conto Tecnico dei rami danni - Premi di competenza, al netto delle cessioni in riassicurazione			
I.3 Conto Tecnico dei rami danni - Altri proventi tecnici, al netto delle cessioni in riassicurazione			
II.1 Conto Tecnico dei rami vita - Premi dell'esercizio, al netto delle cessioni in riassicurazione			
II.4 Conto Tecnico dei rami vita - Altri proventi tecnici, al netto delle cessioni in riassicurazione			

QUOTA DI POSSESSO (quota diretta e/o indiretta)

NOME DEL CAMPO	Indicazioni per la compilazione
Tipologia di Partecipazione	Partecipazione indiretta
Quota diretta ⁽⁵⁾	
Codice Fiscale Tramite ⁽⁶⁾	01429910183
Denominazione Tramite (organismo) ⁽⁶⁾	A.S.M. Voghera S.p.a.
Quota detenuta dalla Tramite nella società ⁽⁷⁾	19,19%

⁽⁵⁾ Se la partecipazione è diretta o sia diretta che indiretta, inserire la quota detenuta direttamente dall'Amministrazione nella società.

⁽⁶⁾ Compilare se per “Tipologia di Partecipazione” è stato indicato “Partecipazione Indiretta” o “Partecipazione diretta e indiretta”. Inserire CF e denominazione dell'ultima tramite attraverso la quale la società è indirettamente partecipata dall'Amministrazione.

⁽⁷⁾ Inserire la quota di partecipazione che la “tramite” detiene nella società.

QUOTA DI POSSESSO – TIPO DI CONTROLLO

NOME DEL CAMPO	Indicazioni per la compilazione
Tipo di controllo	controllo analogo congiunto

INFORMAZIONI ED ESITO PER LA RAZIONALIZZAZIONE

NOME DEL CAMPO	Indicazioni per la compilazione
Partecipazione ancora detenuta alla data di adozione del provvedimento	Scegliere un elemento.
Società controllata da una quotata	Scegliere un elemento.
CF della società quotata controllante ⁽⁸⁾	
Denominazione della società quotata controllante ⁽⁸⁾	

^{8.} Compilare il campo solo se nel campo “Società controllata da una quotata” è stato scelto “sì”

I campi sottostanti non devono essere compilati se la partecipazione non è più detenuta alla data di adozione del provvedimento e/o la società partecipata è controllata da una società quotata.

La partecipata svolge un'attività di produzione di beni e servizi a favore dell'Amministrazione?	Si
Attività svolta dalla Partecipata	produzione di un servizio di interesse generale (Art. 4, c. 2, lett. a)
Descrizione dell'attività	La società si occupa della gestione del servizio idrico integrato, in particolare della raccolta, trattamento e fornitura acqua potabile all'utenza, anche attraverso l'attività di pianificazione, progettazione, realizzazione e manutenzione degli investimenti infrastrutturali di reti e impianti.
Quota % di partecipazione detenuta dal soggetto privato ⁽⁹⁾	
Svolgimento di attività analoghe a quelle svolte da altre società (art.20, c.2 lett.c)	no
Necessità di contenimento dei costi di funzionamento (art.20, c.2 lett.f)	no
Necessità di aggregazione di società (art.20, c.2 lett.g)	no
L'Amministrazione ha fissato, con proprio provvedimento, obiettivi specifici sui costi di funzionamento della partecipata? (art.19, c, 5) ⁽¹⁰⁾	si
Esito della revisione periodica	mantenimento senza interventi
Modalità (razionalizzazione) ⁽¹¹⁾	Scegliere un elemento.
Termine previsto per la razionalizzazione ⁽¹¹⁾	
Note*	L'Amministrazione ha fissato con proprio provvedimento obiettivi specifici sui costi di funzionamento destinata ad ASM Voghera S.p.A., partecipata direttamente dall'Ente, che in qualità di capogruppo della holding deve provvedere affinché le principali società del gruppo si attengano alle medesime indicazioni. Non ricorrono alla data di rilevazione le condizioni di cui all'art. 20, comma 2, D. Lgs. 175/2016. Produce servizi di interesse generale. Produce beni e servizi strettamente necessari per il perseguimento delle finalità istituzionali dell'Ente. Produce beni e servizi strumentali agli enti partecipanti ed allo svolgimento delle loro funzioni. Permette di conseguire economie di scala e recuperi di efficienza con particolare riferimento ai servizi pubblici locali svolti. Si evidenzia che per i servizi a rete non è necessario prevedere operazioni di aggregazione con altre società operanti nello stesso settore, in quanto il servizio idrico integrato è gestito in via esclusiva a livello della Provincia di Pavia, con affidamento del servizio da parte dell'Ente di Governo d'Ambito (ATO). Nel piano di revisione ordinaria precedente non erano previste misure di razionalizzazione.

^{8.} Compilare il campo se “Attività svolta dalla Partecipata” precedentemente selezionata è “realizzazione e gestione di opera pubblica ovvero organizzazione e gestione di servizio di interesse generale tramite PPP (Art.4, c.2, lett.c)”.

^{9.} Compilare il campo se “Tipo di controllo” è stato selezionato elemento diverso da “nessuno”.

^{10.} Campo obbligatorio se per “Esito della revisione periodica” è stato selezionato “Razionalizzazione”.

*Campo con compilazione facoltativa.

*Scheda di dettaglio***DATI ANAGRAFICI DELLA PARTECIPATA**

NOME DEL CAMPO	Indicazioni per la compilazione
Codice Fiscale	026480110185
Denominazione	GAL Oltrepo Pavese S.r.l.
Anno di costituzione della società	2016
Forma giuridica	Società a responsabilità limitata
Tipo di fondazione	Scegliere un elemento.
Altra forma giuridica	
Stato della società	La società è attiva
Anno di inizio della procedura ⁽¹⁾	
Società con azioni quotate in mercati regolamentati ⁽²⁾	
Società che ha emesso strumenti finanziari quotati in mercati regolamentati (ex TUSP) ⁽²⁾	
La società è un GAL ⁽²⁾	Sì

⁽¹⁾ Compilare il campo “anno di inizio della procedura” solo se nel campo “stato della società” è stato selezionato un elemento diverso da “La società è attiva”.

⁽²⁾ Le società emittenti azioni o strumenti finanziari in mercati regolamentati e i Gruppi di Azione Locale (GAL) nell’applicativo sono individuati mediante elenchi ufficiali.

SEDE LEGALE DELLA PARTECIPATA

NOME DEL CAMPO	Indicazioni per la compilazione
Stato	Italia
Provincia	PAVIA
Comune	VARZI
CAP*	27057
Indirizzo*	Piazza della Fiera n. 26/A
Telefono*	0383/540637
FAX*	
Email*	galoltreposrl@legalmail.it

*campo con compilazione facoltativa

SETTORE DI ATTIVITÀ DELLA PARTECIPATA

La lista dei codici Ateco è disponibile al link <http://www.istat.it/it/strumenti/definizioni-e-classificazioni/ateco-2007>

NOME DEL CAMPO	Indicazioni per la compilazione
Attività 1	8299999
Peso indicativo dell’attività %	100
Attività 2*	
Peso indicativo dell’attività %*	
Attività 3*	
Peso indicativo dell’attività %*	
Attività 4*	
Peso indicativo dell’attività %*	

*campo con compilazione

ULTERIORI INFORMAZIONI SULLA PARTECIPATA

NOME DEL CAMPO	Indicazioni per la compilazione
Società in house	no
Previsione nello statuto di limiti sul fatturato ⁽³⁾	no
Società contenuta nell'allegato A al D.Lgs. n. 175/2016	no
Società a partecipazione pubblica di diritto singolare (art.1, c. 4, lett. A)	no
Riferimento normativo società di diritto singolare ⁽³⁾	
La partecipata svolge attività economiche protette da diritti speciali o esclusivi insieme con altre attività svolte in regime di mercato	no
Riferimento normativo società con diritti speciali o esclusivi insieme con altre attività svolte in regime di mercato ⁽³⁾	
Società esclusa dall'applicazione dell'art. 4 con DPCM (art. 4, c. 9)	no
Società esclusa dall'applicazione dell'art. 4 con provvedimento del Presidente della Regione o delle Prov. Autonome (art. 4, c. 9)	no
Riferimento normativo atto esclusione ⁽⁴⁾	

⁽³⁾ Compilare il campo solo se nel campo precedente è stato scelto "sì"

⁽⁴⁾ Compilare il campo solo se in uno dei campi precedenti è stato scelto "sì"

DATI DI BILANCIO PER LA VERIFICA TUSP

NOME DEL CAMPO	Anno 2018
Tipologia di attività svolta	Attività produttive di beni e servizi
Numero medio di dipendenti	0
Numero dei componenti dell'organo di amministrazione	11
Compenso dei componenti dell'organo di amministrazione	0
Numero dei componenti dell'organo di controllo	0
Compenso dei componenti dell'organo di controllo	0

NOME DEL CAMPO	2018	2017	2016	2015	2014
Approvazione bilancio	sì	sì	sì	Scegliere un elemento.	Scegliere un elemento.
Risultato d'esercizio	- 2.345	- 3.678	- 1.113		

ATTENZIONE: l'applicativo richiede la compilazione esclusivamente di una delle seguenti quattro sotto-sezioni di "DATI DI BILANCIO PER LA VERIFICA TUSP".

1. Attività produttive di beni e servizi o Distretti tecnologici

Compilare la seguente sotto-sezione se la "Tipologia di attività svolta" dalla partecipata è: "Attività produttive di beni e servizi" o "Attività di promozione e sviluppo di progetti di ricerca finanziati (Distretti tecnologici)".

NOME DEL CAMPO	2018	2017	2016
A1) Ricavi delle vendite e delle prestazioni	0	0	
A5) Altri Ricavi e Proventi	43.933	13.414	
di cui Contributi in conto esercizio	43.933	13.414	

2. Attività di Holding

Compilare la seguente sotto-sezione se la "Tipologia di attività svolta" dalla partecipata è: "Attività consistenti nell'assunzione di partecipazioni in società esercenti attività diverse da quella creditizia e finanziaria (Holding)".

NOME DEL CAMPO	2018	2017	2016
A1) Ricavi delle vendite e delle prestazioni			
A5) Altri Ricavi e Proventi			

di cui Contributi in conto esercizio			
C15) Proventi da partecipazioni			
C16) Altri proventi finanziari			
C17 bis) Utili e perdite su cambi			
D18 a) Rettifiche di valore di attività finanziarie - Rivalutazioni di partecipazioni			

3. Attività bancarie e finanziarie

Compilare la seguente sotto-sezione se la “*Tipologia di attività svolta*” dalla partecipata è: “**Attività bancarie e finanziarie**”.

NOME DEL CAMPO	2018	2017	2016
Interessi attivi e proventi assimilati			
Commissioni attive			

4. Attività assicurative

Compilare la seguente sotto-sezione se la “*Tipologia di attività svolta*” dalla partecipata è: “**Attività assicurative**”.

NOME DEL CAMPO	2018	2017	2016
I.1 Conto Tecnico dei rami danni - Premi di competenza, al netto delle cessioni in riassicurazione			
I.3 Conto Tecnico dei rami danni - Altri proventi tecnici, al netto delle cessioni in riassicurazione			
II.1 Conto Tecnico dei rami vita - Premi dell'esercizio, al netto delle cessioni in riassicurazione			
II.4 Conto Tecnico dei rami vita - Altri proventi tecnici, al netto delle cessioni in riassicurazione			

QUOTA DI POSSESSO (quota diretta e/o indiretta)

NOME DEL CAMPO	Indicazioni per la compilazione
Tipologia di Partecipazione	Partecipazione indiretta
Quota diretta ⁽⁵⁾	
Codice Fiscale Tramite ⁽⁶⁾	01429910183
Denominazione Tramite (organismo) ⁽⁶⁾	A.S.M. Voghera S.p.a.
Quota detenuta dalla Tramite nella società ⁽⁷⁾	2,438%

⁽⁵⁾ Se la partecipazione è diretta o sia diretta che indiretta, inserire la quota detenuta direttamente dall'Amministrazione nella società.

⁽⁶⁾ Compilare se per “Tipologia di Partecipazione” è stato indicato “Partecipazione Indiretta” o “Partecipazione diretta e indiretta”. Inserire CF e denominazione dell'ultima tramite attraverso la quale la società è indirettamente partecipata dall'Amministrazione.

⁽⁷⁾ Inserire la quota di partecipazione che la “tramite” detiene nella società.

QUOTA DI POSSESSO – TIPO DI CONTROLLO

NOME DEL CAMPO	Indicazioni per la compilazione
Tipo di controllo	nessuno

INFORMAZIONI ED ESITO PER LA RAZIONALIZZAZIONE

NOME DEL CAMPO	Indicazioni per la compilazione
Partecipazione ancora detenuta alla data di adozione del provvedimento	Scegliere un elemento.
Società controllata da una quotata	Scegliere un elemento.
CF della società quotata controllante ⁽⁸⁾	
Denominazione della società quotata controllante ⁽⁸⁾	

NOME DEL CAMPO	Indicazioni per la compilazione
----------------	---------------------------------

8. Compilare il campo solo se nel campo "Società controllata da una quotata" è stato scelto "sì"

I campi sottostanti non devono essere compilati se la partecipazione non è più detenuta alla data di adozione del provvedimento e/o la società partecipata è controllata da una società quotata.

La partecipata svolge un'attività di produzione di beni e servizi a favore dell'Amministrazione?	No
Attività svolta dalla Partecipata	attività diversa dalle precedenti
Descrizione dell'attività	La società ha lo scopo di realizzare e promuovere iniziative nei più ampi settori, con l'intento di valorizzare sotto ogni aspetto ed ogni più opportuna forma le risorse locali, stimolando uno sviluppo durevole ed equilibrato dell'area dell'Oltrepò Pavese mediante l'attuazione del Piano Di Sviluppo Locale (PSL) dell'Oltrepò Pavese denominato "S.T.A.R. OLTREPO' Sviluppo, Territorio, Ambiente, Ruralità", nell'ambito del FEASR - Programma di Sviluppo Rurale 2014-2020 MISURA 19 "Sostegno allo sviluppo locale Leader".
Quota % di partecipazione detenuta dal soggetto privato ⁽⁹⁾	
Svolgimento di attività analoghe a quelle svolte da altre società (art.20, c.2 lett.c)	no
Necessità di contenimento dei costi di funzionamento (art.20, c.2 lett.f)	no
Necessità di aggregazione di società (art.20, c.2 lett.g)	no
L'Amministrazione ha fissato, con proprio provvedimento, obiettivi specifici sui costi di funzionamento della partecipata? (art.19, c, 5) ⁽¹⁰⁾	sì
Esito della revisione periodica	mantenimento senza interventi
Modalità (razionalizzazione) ⁽¹¹⁾	Scegliere un elemento.
Termine previsto per la razionalizzazione ⁽¹¹⁾	
Note*	L'Amministrazione ha fissato con proprio provvedimento obiettivi specifici sui costi di funzionamento destinata ad ASM Voghera S.p.A., partecipata direttamente dall'Ente, che in qualità di capogruppo della holding deve provvedere affinché le principali società del gruppo si attengano alle medesime indicazioni. Rientra nella fattispecie di cui all'art. 4, co. 6, D.Lgs. 175/2016. Si prevede anche tramite la società partecipata di presidiare l'evoluzione economico patrimoniale della società, ancora in fase di start up, affinché possa conseguire tempestivamente un livello di economicità in grado di garantire autonomia

9. Compilare il campo se "Attività svolta dalla Partecipata" precedentemente selezionata è "realizzazione e gestione di opera pubblica ovvero organizzazione e gestione di servizio di interesse generale tramite PPP (Art.4, c.2, lett.c)".

10. Compilare il campo se "Tipo di controllo" è stato selezionato elemento diverso da "nessuno".

11. Campo obbligatorio se per "Esito della revisione periodica" è stato selezionato "Razionalizzazione".

* Campo con compilazione facoltativa.

*Scheda di dettaglio***DATI ANAGRAFICI DELLA PARTECIPATA**

NOME DEL CAMPO	Indicazioni per la compilazione
Codice Fiscale	02419480187
Denominazione	Broni Stradella Pubblica S.r.l.
Anno di costituzione della società	2011
Forma giuridica	Società a responsabilità limitata
Tipo di fondazione	Scegliere un elemento.
Altra forma giuridica	
Stato della società	La società è attiva
Anno di inizio della procedura ⁽¹⁾	
Società con azioni quotate in mercati regolamentati ⁽²⁾	
Società che ha emesso strumenti finanziari quotati in mercati regolamentati (ex TUSP) ⁽²⁾	
La società è un GAL ⁽²⁾	

⁽¹⁾ Compilare il campo “anno di inizio della procedura” solo se nel campo “stato della società” è stato selezionato un elemento diverso da “La società è attiva”.

⁽²⁾ Le società emittenti azioni o strumenti finanziari in mercati regolamentati e i Gruppi di Azione Locale (GAL) nell’applicativo sono individuati mediante elenchi ufficiali.

SEDE LEGALE DELLA PARTECIPATA

NOME DEL CAMPO	Indicazioni per la compilazione
Stato	Italia
Provincia	PAVIA
Comune	STRADELLA
CAP*	27049
Indirizzo*	Via Cavour n. 28
Telefono*	0385/246470
FAX*	
Email*	bronistradellapubblicasrl@legalmail.it

*campo con compilazione facoltativa

SETTORE DI ATTIVITÀ DELLA PARTECIPATA

La lista dei codici Ateco è disponibile al link <http://www.istat.it/it/strumenti/definizioni-e-classificazioni/ateco-2007>

NOME DEL CAMPO	Indicazioni per la compilazione
Attività 1	370000
Peso indicativo dell’attività %	100
Attività 2*	
Peso indicativo dell’attività %*	
Attività 3*	
Peso indicativo dell’attività %*	
Attività 4*	
Peso indicativo dell’attività %*	

*campo con compilazione facoltativa

ULTERIORI INFORMAZIONI SULLA PARTECIPATA

NOME DEL CAMPO	Indicazioni per la compilazione
Società in house	no
Previsione nello statuto di limiti sul fatturato ⁽³⁾	no
Società contenuta nell'allegato A al D.Lgs. n. 175/2016	no
Società a partecipazione pubblica di diritto singolare (art.1, c. 4, lett. A)	no
Riferimento normativo società di diritto singolare ⁽³⁾	
La partecipata svolge attività economiche protette da diritti speciali o esclusivi insieme con altre attività svolte in regime di mercato	si
Riferimento normativo società con diritti speciali o esclusivi insieme con altre attività svolte in regime di mercato ⁽³⁾	La società opera per conto degli enti locali soci, sulla base di specifici contratti di servizio, nell'ambito delle attività disciplinate dal D. Lgs. 152/2006
Società esclusa dall'applicazione dell'art. 4 con DPCM (art. 4, c. 9)	no
Società esclusa dall'applicazione dell'art. 4 con provvedimento del Presidente della Regione o delle Prov. Autonome (art. 4, c. 9)	no
Riferimento normativo atto esclusione ⁽⁴⁾	

⁽³⁾ Compilare il campo solo se nel campo precedente è stato scelto "sì"

⁽⁴⁾ Compilare il campo solo se in uno dei campi precedenti è stato scelto "sì"

⁽⁵⁾

DATI DI BILANCIO PER LA VERIFICA TUSP

NOME DEL CAMPO	Anno 2018
Tipologia di attività svolta	Attività produttive di beni e servizi
Numero medio di dipendenti	129
Numero dei componenti dell'organo di amministrazione	5
Compenso dei componenti dell'organo di amministrazione	105.821
Numero dei componenti dell'organo di controllo	3
Compenso dei componenti dell'organo di controllo	41.200

NOME DEL CAMPO	2018	2017	2016	2015	2014
Approvazione bilancio	si	si	si	si	si
Risultato d'esercizio	15.277	34.067	88.340	80.063	46.229

ATTENZIONE: l'applicativo richiede la compilazione esclusivamente di una delle seguenti quattro sotto-sezioni di "DATI DI BILANCIO PER LA VERIFICA TUSP".

1. Attività produttive di beni e servizi o Distretti tecnologici

Compilare la seguente sotto-sezione se la "Tipologia di attività svolta" dalla partecipata è: "Attività produttive di beni e servizi" o "Attività di promozione e sviluppo di progetti di ricerca finanziati (Distretti tecnologici)".

NOME DEL CAMPO	2018	2017	2016
A1) Ricavi delle vendite e delle prestazioni	21.765.582	2.715.926	2.450.971
A5) Altri Ricavi e Proventi	530.792	8.354	3.129
di cui Contributi in conto esercizio			

2. Attività di Holding

Compilare la seguente sotto-sezione se la “*Tipologia di attività svolta*” dalla partecipata è: “**Attività consistenti nell’assunzione di partecipazioni in società esercenti attività diverse da quella creditizia e finanziaria (Holding)**”.

NOME DEL CAMPO	2018	2017	2016
A1) Ricavi delle vendite e delle prestazioni			
A5) Altri Ricavi e Proventi			
di cui Contributi in conto esercizio			
C15) Proventi da partecipazioni			
C16) Altri proventi finanziari			
C17 bis) Utili e perdite su cambi			
D18 a) Rettifiche di valore di attività finanziarie - Rivalutazioni di partecipazioni			

3. Attività bancarie e finanziarie

Compilare la seguente sotto-sezione se la “*Tipologia di attività svolta*” dalla partecipata è: “**Attività bancarie e finanziarie**”.

NOME DEL CAMPO	2018	2017	2016
Interessi attivi e proventi assimilati			
Commissioni attive			

4. Attività assicurative

Compilare la seguente sotto-sezione se la “*Tipologia di attività svolta*” dalla partecipata è: “**Attività assicurative**”.

NOME DEL CAMPO	2018	2017	2016
I.1 Conto Tecnico dei rami danni - Premi di competenza, al netto delle cessioni in riassicurazione			
I.3 Conto Tecnico dei rami danni - Altri proventi tecnici, al netto delle cessioni in riassicurazione			
II.1 Conto Tecnico dei rami vita - Premi dell'esercizio, al netto delle cessioni in riassicurazione			
II.4 Conto Tecnico dei rami vita - Altri proventi tecnici, al netto delle cessioni in riassicurazione			

QUOTA DI POSSESSO (quota diretta e/o indiretta)

NOME DEL CAMPO	Indicazioni per la compilazione
Tipologia di Partecipazione	Partecipazione indiretta
Quota diretta ⁽⁵⁾	
Codice Fiscale Tramite ⁽⁶⁾	01429910183
Denominazione Tramite (organismo) ⁽⁶⁾	A.S.M. Voghera S.p.a.
Quota detenuta dalla Tramite nella società ⁽⁷⁾	1,31%

⁽⁵⁾ Se la partecipazione è diretta o sia diretta che indiretta, inserire la quota detenuta direttamente dall’Amministrazione nella società.

⁽⁶⁾ Compilare se per “Tipologia di Partecipazione” è stato indicato “Partecipazione Indiretta” o “Partecipazione diretta e indiretta”. Inserire CF e denominazione dell’ultima tramite attraverso la quale la società è indirettamente partecipata dall’Amministrazione.

⁽⁷⁾ Inserire la quota di partecipazione che la “tramite” detiene nella società.

QUOTA DI POSSESSO – TIPO DI CONTROLLO

NOME DEL CAMPO	Indicazioni per la compilazione
Tipo di controllo	nessuno

INFORMAZIONI ED ESITO PER LA RAZIONALIZZAZIONE

NOME DEL CAMPO	Indicazioni per la compilazione
Partecipazione ancora detenuta alla data di adozione del provvedimento	Scegliere un elemento.
Società controllata da una quotata	Scegliere un elemento.
CF della società quotata controllante ⁽⁸⁾	
Denominazione della società quotata controllante ⁽⁸⁾	

^{8.} Compilare il campo solo se nel campo “Società controllata da una quotata” è stato scelto “sì”

I campi sottostanti non devono essere compilati se la partecipazione non è più detenuta alla data di adozione del provvedimento e/o la società partecipata è controllata da una società quotata.

La partecipata svolge un'attività di produzione di beni e servizi a favore dell'Amministrazione?	No
Attività svolta dalla Partecipata	produzione di un servizio di interesse generale (Art. 4, c. 2, lett. a)
Descrizione dell'attività	La società si preoccupa di assicurare la conduzione degli impianti nell'ambito dei servizi di fognatura e depurazione delle acque reflue, In particolare, la società svolge attività di conduzione delle reti fognarie e gestione degli impianti di depurazione. La società si occupa altresì della gestione del servizio dei rifiuti, di quello idrico integrato, della distribuzione del gas. Gestisce, altresì, il servizio di residenze sanitarie anziani, disabili e assistenza sociale non residenziale per anziani e disabili.
Quota % di partecipazione detenuta dal soggetto privato ⁽⁹⁾	
Svolgimento di attività analoghe a quelle svolte da altre società (art.20, c.2 lett.c)	no
Necessità di contenimento dei costi di funzionamento (art.20, c.2 lett.f)	no
Necessità di aggregazione di società (art.20, c.2 lett.g)	no
L'Amministrazione ha fissato, con proprio provvedimento, obiettivi specifici sui costi di funzionamento della partecipata? (art.19, c, 5) ⁽¹⁰⁾	sì
Esito della revisione periodica	mantenimento senza interventi
Modalità (razionalizzazione) ⁽¹¹⁾	Scegliere un elemento.
Termine previsto per la razionalizzazione ⁽¹¹⁾	
Note*	L'Amministrazione ha fissato con proprio provvedimento obiettivi specifici sui costi di funzionamento destinata ad ASM Voghera S.p.A., partecipata direttamente dall'Ente, che in qualità di capogruppo della holding deve provvedere affinché le principali società del gruppo si attengano alle medesime indicazioni. Si invita ASM Voghera S.p.A. a monitorare affinché l'evoluzione organizzativa che emerge al 31/12/2018 risulti compatibile con le disposizioni vigenti in materia di società a partecipazione pubblica.

^{9.} Compilare il campo se “Attività svolta dalla Partecipata” precedentemente selezionata è “realizzazione e gestione di opera pubblica ovvero organizzazione e gestione di servizio di interesse generale tramite PPP (Art.4, c.2, lett.c)”.

^{10.} Compilare il campo se “Tipo di controllo” è stato selezionato elemento diverso da “nessuno”.

^{11.} Campo obbligatorio se per “Esito della revisione periodica” è stato selezionato “Razionalizzazione”.

* Campo con compilazione facoltativa.

*Scheda di dettaglio***DATI ANAGRAFICI DELLA PARTECIPATA**

NOME DEL CAMPO	Indicazioni per la compilazione
Codice Fiscale	12514870158
Denominazione	Banca Centropadana Credito Cooperativo S.c.ar.l.
Anno di costituzione della società	1998
Forma giuridica	Società cooperativa
Tipo di fondazione	Scegliere un elemento.
Altra forma giuridica	
Stato della società	La società è attiva
Anno di inizio della procedura ⁽¹⁾	
Società con azioni quotate in mercati regolamentati ⁽²⁾	
Società che ha emesso strumenti finanziari quotati in mercati regolamentati (ex TUSP) ⁽²⁾	
La società è un GAL ⁽²⁾	

⁽¹⁾ Compilare il campo “anno di inizio della procedura” solo se nel campo “stato della società” è stato selezionato un elemento diverso da “La società è attiva”.

⁽²⁾ Le società emittenti azioni o strumenti finanziari in mercati regolamentati e i Gruppi di Azione Locale (GAL) nell’applicativo sono individuati mediante elenchi ufficiali.

SEDE LEGALE DELLA PARTECIPATA

NOME DEL CAMPO	Indicazioni per la compilazione
Stato	Italia
Provincia	LODI
Comune	LODI
CAP*	26900
Indirizzo*	Corso Roma n.100
Telefono*	0371/255001
FAX*	
Email*	08324.bcc@actaliscertymail.it

*campo con compilazione facoltativa

SETTORE DI ATTIVITÀ DELLA PARTECIPATA

La lista dei codici Ateco è disponibile al link <http://www.istat.it/it/strumenti/definizioni-e-classificazioni/ateco-2007>

NOME DEL CAMPO	Indicazioni per la compilazione
Attività 1	641910
Peso indicativo dell’attività %	100
Attività 2*	
Peso indicativo dell’attività %*	
Attività 3*	
Peso indicativo dell’attività %*	
Attività 4*	
Peso indicativo dell’attività %*	

*campo con compilazione facoltativa

ULTERIORI INFORMAZIONI SULLA PARTECIPATA

NOME DEL CAMPO	Indicazioni per la compilazione
Società in house	no
Previsione nello statuto di limiti sul fatturato ⁽³⁾	no
Società contenuta nell'allegato A al D.Lgs. n. 175/2016	no
Società a partecipazione pubblica di diritto singolare (art.1, c. 4, lett. A)	no
Riferimento normativo società di diritto singolare ⁽³⁾	
La partecipata svolge attività economiche protette da diritti speciali o esclusivi insieme con altre attività svolte in regime di mercato	no
Riferimento normativo società con diritti speciali o esclusivi insieme con altre attività svolte in regime di mercato ⁽³⁾	
Società esclusa dall'applicazione dell'art. 4 con DPCM (art. 4, c. 9)	no
Società esclusa dall'applicazione dell'art. 4 con provvedimento del Presidente della Regione o delle Prov. Autonome (art. 4, c. 9)	no
Riferimento normativo atto esclusione ⁽⁴⁾	

⁽⁶⁾ Compilare il campo solo se nel campo precedente è stato scelto "sì"

⁽⁷⁾ Compilare il campo solo se in uno dei campi precedenti è stato scelto "sì"

DATI DI BILANCIO PER LA VERIFICA TUSP

NOME DEL CAMPO	Anno 2018
Tipologia di attività svolta	Attività bancarie e finanziarie
Numero medio di dipendenti	366
Numero dei componenti dell'organo di amministrazione	11
Compenso dei componenti dell'organo di amministrazione	431.000
Numero dei componenti dell'organo di controllo	3
Compenso dei componenti dell'organo di controllo	220.000

NOME DEL CAMPO	2018	2017	2016	2015	2014
Approvazione bilancio	sì	sì	sì	sì	sì
Risultato d'esercizio	- 32.814.018	- 29.945.657	- 13.372.763	7.477.483	10.090.263

ATTENZIONE: l'applicativo richiede la compilazione esclusivamente di una delle seguenti quattro sotto-sezioni di "DATI DI BILANCIO PER LA VERIFICA TUSP".

1. Attività produttive di beni e servizi o Distretti tecnologici

Compilare la seguente sotto-sezione se la "Tipologia di attività svolta" dalla partecipata è: "Attività produttive di beni e servizi" o "Attività di promozione e sviluppo di progetti di ricerca finanziati (Distretti tecnologici)".

NOME DEL CAMPO	2018	2017	2016
A1) Ricavi delle vendite e delle prestazioni			
A5) Altri Ricavi e Proventi			
di cui Contributi in conto esercizio			

2. Attività di Holding

Compilare la seguente sotto-sezione se la "Tipologia di attività svolta" dalla partecipata è: "Attività consistenti nell'assunzione di partecipazioni in società esercenti attività diverse da quella creditizia e finanziaria (Holding)".

NOME DEL CAMPO	2018	2017	2016
A1) Ricavi delle vendite e delle prestazioni			

A5) Altri Ricavi e Proventi			
di cui Contributi in conto esercizio			
C15) Proventi da partecipazioni			
C16) Altri proventi finanziari			
C17 bis) Utili e perdite su cambi			
D18 a) Rettifiche di valore di attività finanziarie - Rivalutazioni di partecipazioni			

3. Attività bancarie e finanziarie

Compilare la seguente sotto-sezione se la “*Tipologia di attività svolta*” dalla partecipata è: “**Attività bancarie e finanziarie**”.

NOME DEL CAMPO	2018	2017	2016
Interessi attivi e proventi assimilati	43.914.721	47.394.299	54.039.506
Commissioni attive	17.193.417	17.597.279	16.621.276

4. Attività assicurative

Compilare la seguente sotto-sezione se la “*Tipologia di attività svolta*” dalla partecipata è: “**Attività assicurative**”.

NOME DEL CAMPO	2018	2017	2016
I.1 Conto Tecnico dei rami danni - Premi di competenza, al netto delle cessioni in riassicurazione			
I.3 Conto Tecnico dei rami danni - Altri proventi tecnici, al netto delle cessioni in riassicurazione			
II.1 Conto Tecnico dei rami vita - Premi dell'esercizio, al netto delle cessioni in riassicurazione			
II.4 Conto Tecnico dei rami vita - Altri proventi tecnici, al netto delle cessioni in riassicurazione			

QUOTA DI POSSESSO (quota diretta e/o indiretta)

NOME DEL CAMPO	Indicazioni per la compilazione
Tipologia di Partecipazione	Partecipazione indiretta
Quota diretta ⁽⁵⁾	
Codice Fiscale Tramite ⁽⁶⁾	01429910183
Denominazione Tramite (organismo) ⁽⁶⁾	A.S.M. Voghera S.p.a.
Quota detenuta dalla Tramite nella società ⁽⁷⁾	0,18%

⁽⁵⁾ Se la partecipazione è diretta o sia diretta che indiretta, inserire la quota detenuta direttamente dall'Amministrazione nella società.

⁽⁶⁾ Compilare se per “Tipologia di Partecipazione” è stato indicato “Partecipazione Indiretta” o “Partecipazione diretta e indiretta”. Inserire CF e denominazione dell'ultima tramite attraverso la quale la società è indirettamente partecipata dall'Amministrazione.

⁽⁷⁾ Inserire la quota di partecipazione che la “tramite” detiene nella società.

QUOTA DI POSSESSO – TIPO DI CONTROLLO

NOME DEL CAMPO	Indicazioni per la compilazione
Tipo di controllo	nessuno

INFORMAZIONI ED ESITO PER LA RAZIONALIZZAZIONE

NOME DEL CAMPO	Indicazioni per la compilazione
Partecipazione ancora detenuta alla data di adozione del provvedimento	Scegliere un elemento.
Società controllata da una quotata	Scegliere un elemento.
CF della società quotata controllante ⁽⁸⁾	
Denominazione della società quotata controllante ⁽⁸⁾	

NOME DEL CAMPO	Indicazioni per la compilazione
----------------	---------------------------------

8. Compilare il campo solo se nel campo “Società controllata da una quotata” è stato scelto “sì”

I campi sottostanti non devono essere compilati se la partecipazione non è più detenuta alla data di adozione del provvedimento e/o la società partecipata è controllata da una società quotata.

La partecipata svolge un'attività di produzione di beni e servizi a favore dell'Amministrazione?	No
Attività svolta dalla Partecipata	attività diversa dalle precedenti
Descrizione dell'attività	La società si occupa della raccolta del risparmio e l'esercizio del credito nelle sue varie forme, attraverso operazioni e servizi bancari e finanziari ed ogni altra operazione strumentale o connessa volte a favorire i soci e in generale la collettività, soprattutto a livello locale, promuovendo l'educazione al risparmio e alla previdenza.
Quota % di partecipazione detenuta dal soggetto privato ⁽⁹⁾	
Svolgimento di attività analoghe a quelle svolte da altre società (art.20, c.2 lett.c)	no
Necessità di contenimento dei costi di funzionamento (art.20, c.2 lett.f)	no
Necessità di aggregazione di società (art.20, c.2 lett.g)	no
L'Amministrazione ha fissato, con proprio provvedimento, obiettivi specifici sui costi di funzionamento della partecipata? (art.19, c, 5) ⁽¹⁰⁾	no
Esito della revisione periodica	mantenimento senza interventi
Modalità (razionalizzazione) ⁽¹¹⁾	Scegliere un elemento.
Termine previsto per la razionalizzazione ⁽¹¹⁾	
Note*	L'Amministrazione ha fissato con proprio provvedimento obiettivi specifici sui costi di funzionamento destinata ad ASM Voghera S.p.A., partecipata direttamente dall'Ente, che in qualità di capogruppo della holding deve provvedere affinché le principali società del gruppo si attengano alle medesime indicazioni. Si invita ASM Voghera S.p.A. a valutare se l'andamento economico della partecipata negli ultimi tre esercizi possa determinare riflessi negativi sulle risorse investite dalla holding. Si invita ASM Voghera S.p.A. altresì ad aggiornare preventivamente il Comune prima di porre in essere eventuali interventi straordinari in favore della società.

9. Compilare il campo se “Attività svolta dalla Partecipata” precedentemente selezionata è “realizzazione e gestione di opera pubblica ovvero organizzazione e gestione di servizio di interesse generale tramite PPP (Art.4, c.2, lett.c)”.

10. Compilare il campo se “Tipo di controllo” è stato selezionato elemento diverso da “nessuno”.

11. Campo obbligatorio se per “Esito della revisione periodica” è stato selezionato “Razionalizzazione”.

*Campo con compilazione facoltativa.

*Scheda di dettaglio***DATI ANAGRAFICI DELLA PARTECIPATA**

NOME DEL CAMPO	Indicazioni per la compilazione
Codice Fiscale	01492290067
Denominazione	Gestione Ambiente S.p.a.
Anno di costituzione della società	1991
Forma giuridica	Società per azioni
Tipo di fondazione	Scegliere un elemento.
Altra forma giuridica	
Stato della società	La società è attiva
Anno di inizio della procedura ⁽¹⁾	
Società con azioni quotate in mercati regolamentati ⁽²⁾	
Società che ha emesso strumenti finanziari quotati in mercati regolamentati (ex TUSP) ⁽²⁾	
La società è un GAL ⁽²⁾	

⁽¹⁾ Compilare il campo “anno di inizio della procedura” solo se nel campo “stato della società” è stato selezionato un elemento diverso da “La società è attiva”.

⁽²⁾ Le società emittenti azioni o strumenti finanziari in mercati regolamentati e i Gruppi di Azione Locale (GAL) nell’applicativo sono individuati mediante elenchi ufficiali.

SEDE LEGALE DELLA PARTECIPATA

NOME DEL CAMPO	Indicazioni per la compilazione
Stato	Italia
Provincia	ALESSANDRIA
Comune	TORTONA
CAP*	15067
Indirizzo*	Strada Statale dei Giovi 35 n. 42
Telefono*	0131/872700
FAX*	
Email*	affarigenerali@pec.gestioneambiente.ney

*campo con compilazione facoltativa

SETTORE DI ATTIVITÀ DELLA PARTECIPATA

La lista dei codici Ateco è disponibile al link <http://www.istat.it/it/strumenti/definizioni-e-classificazioni/ateco-2007>

NOME DEL CAMPO	Indicazioni per la compilazione
Attività 1	381100
Peso indicativo dell’attività %	100
Attività 2*	
Peso indicativo dell’attività %*	
Attività 3*	
Peso indicativo dell’attività %*	
Attività 4*	
Peso indicativo dell’attività %*	

*campo con compilazione facoltativa

ULTERIORI INFORMAZIONI SULLA PARTECIPATA

NOME DEL CAMPO	Indicazioni per la compilazione
Società in house	no
Previsione nello statuto di limiti sul fatturato ⁽³⁾	no
Società contenuta nell'allegato A al D.Lgs. n. 175/2016	no
Società a partecipazione pubblica di diritto singolare (art.1, c. 4, lett. A)	no
Riferimento normativo società di diritto singolare ⁽³⁾	
La partecipata svolge attività economiche protette da diritti speciali o esclusivi insieme con altre attività svolte in regime di mercato	si
Riferimento normativo società con diritti speciali o esclusivi insieme con altre attività svolte in regime di mercato ⁽³⁾	La società opera per conto degli enti locali soci, sulla base di specifici contratti di servizio, nell'ambito delle attività disciplinate dal D. Lgs. 152/2006
Società esclusa dall'applicazione dell'art. 4 con DPCM (art. 4, c. 9)	no
Società esclusa dall'applicazione dell'art. 4 con provvedimento del Presidente della Regione o delle Prov. Autonome (art. 4, c. 9)	no
Riferimento normativo atto esclusione ⁽⁴⁾	

⁽³⁾ Compilare il campo solo se nel campo precedente è stato scelto "sì"

⁽⁴⁾ Compilare il campo solo se in uno dei campi precedenti è stato scelto "sì"

DATI DI BILANCIO PER LA VERIFICA TUSP

NOME DEL CAMPO	Anno 2018
Tipologia di attività svolta	Attività produttive di beni e servizi
Numero medio di dipendenti	137
Numero dei componenti dell'organo di amministrazione	6
Compenso dei componenti dell'organo di amministrazione	93.342
Numero dei componenti dell'organo di controllo	3
Compenso dei componenti dell'organo di controllo	23.972

NOME DEL CAMPO	2018	2017	2016	2015	2014
Approvazione bilancio	sì	sì	sì	sì	sì
Risultato d'esercizio	653.114	942.877	1.086.893	280.967	213.791

ATTENZIONE: l'applicativo richiede la compilazione esclusivamente di una delle seguenti quattro sotto-sezioni di "DATI DI BILANCIO PER LA VERIFICA TUSP".

1. Attività produttive di beni e servizi o Distretti tecnologici

Compilare la seguente sotto-sezione se la "Tipologia di attività svolta" dalla partecipata è: "Attività produttive di beni e servizi" o "Attività di promozione e sviluppo di progetti di ricerca finanziati (Distretti tecnologici)".

NOME DEL CAMPO	2018	2017	2016
A1) Ricavi delle vendite e delle prestazioni	16.314.757	16.816.493	16.474.818
A5) Altri Ricavi e Proventi	997.803	598.233	474.616
di cui Contributi in conto esercizio	35.734	39.049	23.749

2. Attività di Holding

Compilare la seguente sotto-sezione se la "Tipologia di attività svolta" dalla partecipata è: "Attività consistenti nell'assunzione di partecipazioni in società esercenti attività diverse da quella creditizia e finanziaria (Holding)".

NOME DEL CAMPO	2018	2017	2016
A1) Ricavi delle vendite e delle prestazioni			
A5) Altri Ricavi e Proventi			
di cui Contributi in conto esercizio			
C15) Proventi da partecipazioni			
C16) Altri proventi finanziari			
C17 bis) Utili e perdite su cambi			
D18 a) Rettifiche di valore di attività finanziarie - Rivalutazioni di partecipazioni			

3. Attività bancarie e finanziarie

Compilare la seguente sotto-sezione se la "Tipologia di attività svolta" dalla partecipata è: "**Attività bancarie e finanziarie**".

NOME DEL CAMPO	2018	2017	2016
Interessi attivi e proventi assimilati			
Commissioni attive			

4. Attività assicurative

Compilare la seguente sotto-sezione se la "Tipologia di attività svolta" dalla partecipata è: "**Attività assicurative**".

NOME DEL CAMPO	2018	2017	2016
I.1 Conto Tecnico dei rami danni - Premi di competenza, al netto delle cessioni in riassicurazione			
I.3 Conto Tecnico dei rami danni - Altri proventi tecnici, al netto delle cessioni in riassicurazione			
II.1 Conto Tecnico dei rami vita - Premi dell'esercizio, al netto delle cessioni in riassicurazione			
II.4 Conto Tecnico dei rami vita - Altri proventi tecnici, al netto delle cessioni in riassicurazione			

QUOTA DI POSSESSO (quota diretta e/o indiretta)

NOME DEL CAMPO	Indicazioni per la compilazione
Tipologia di Partecipazione	Partecipazione indiretta
Quota diretta ⁽⁵⁾	
Codice Fiscale Tramite ⁽⁶⁾	020218550066
Denominazione Tramite (organismo) ⁽⁶⁾	ASMT TORTONA S.P.A.
Quota detenuta dalla Tramite nella società ⁽⁷⁾	40%

⁽⁸⁾ Se la partecipazione è diretta o sia diretta che indiretta, inserire la quota detenuta direttamente dall'Amministrazione nella società.

⁽⁹⁾ Compilare se per "Tipologia di Partecipazione" è stato indicato "Partecipazione Indiretta" o "Partecipazione diretta e indiretta". Inserire CF e denominazione dell'ultima tramite attraverso la quale la società è indirettamente partecipata dall'Amministrazione.

⁽¹⁰⁾ Inserire la quota di partecipazione che la "tramite" detiene nella società.

QUOTA DI POSSESSO – TIPO DI CONTROLLO

NOME DEL CAMPO	Indicazioni per la compilazione
Tipo di controllo	nessuno

INFORMAZIONI ED ESITO PER LA RAZIONALIZZAZIONE

NOME DEL CAMPO	Indicazioni per la compilazione
Partecipazione ancora detenuta alla data di adozione del provvedimento	Scegliere un elemento.
Società controllata da una quotata	Scegliere un elemento.
CF della società quotata controllante ⁽⁸⁾	

NOME DEL CAMPO	Indicazioni per la compilazione
Denominazione della società quotata controllante ⁽⁸⁾	

8. Compilare il campo solo se nel campo "Società controllata da una quotata" è stato scelto "sì"

I campi sottostanti non devono essere compilati se la partecipazione non è più detenuta alla data di adozione del provvedimento e/o la società partecipata è controllata da una società quotata.

La partecipata svolge un'attività di produzione di beni e servizi a favore dell'Amministrazione?	No
Attività svolta dalla Partecipata	produzione di un servizio di interesse generale (Art. 4, c. 2, lett. a)
Descrizione dell'attività	La società svolge attività di raccolta, spazzamento, lavaggio, disinfezione cassonetti, diserbo e raccolta di rifiuti cimiteriali, sia con mezzi operativi meccanici sia manualmente tramite operatori a terra, al fine di mantenere il decoro delle strade. La società si occupa anche della pulizia delle aree verdi, dei servizi di raccolta e trasporto rifiuti per conto di privati.
Quota % di partecipazione detenuta dal soggetto privato ⁽⁹⁾	
Svolgimento di attività analoghe a quelle svolte da altre società (art.20, c.2 lett.c)	no
Necessità di contenimento dei costi di funzionamento (art.20, c.2 lett.f)	no
Necessita di aggregazione di società (art.20, c.2 lett.g)	no
L'Amministrazione ha fissato, con proprio provvedimento, obiettivi specifici sui costi di funzionamento della partecipata? (art.19, c, 5) ⁽¹⁰⁾	si
Esito della revisione periodica	mantenimento senza interventi
Modalità (razionalizzazione) ⁽¹¹⁾	Scegliere un elemento.
Termine previsto per la razionalizzazione ⁽¹¹⁾	
Note*	L'Amministrazione ha fissato con proprio provvedimento obiettivi specifici sui costi di funzionamento destinata ad ASM Voghera S.p.A., partecipata direttamente dall'Ente, che in qualità di capogruppo della holding deve provvedere affinché le principali società del gruppo si attengano alle medesime indicazioni. Non ricorrono alla data di rilevazione le condizioni di cui all'art. 20, comma 2, D. Lgs. 175/2016. Produce beni e servizi funzionali alla gestione caratteristica ed operativa della Società capogruppo, risultando pertanto strettamente necessaria al perseguimento delle finalità istituzionali dell'Ente. Nel piano di revisione ordinaria precedente non erano previste misure di razionalizzazione

9. Compilare il campo se "Attività svolta dalla Partecipata" precedentemente selezionata è "realizzazione e gestione di opera pubblica ovvero organizzazione e gestione di servizio di interesse generale tramite PPP (Art.4, c.2, lett.c)".

10. Compilare il campo se "Tipo di controllo" è stato selezionato elemento diverso da "nessuno".

11. Campo obbligatorio se per "Esito della revisione periodica" è stato selezionato "Razionalizzazione".

* Campo con compilazione facoltativa.

*Scheda di dettaglio***DATI ANAGRAFICI DELLA PARTECIPATA**

NOME DEL CAMPO	Indicazioni per la compilazione
Codice Fiscale	01880180060
Denominazione	Gestione Acqua S.p.a.
Anno di costituzione della società	2000
Forma giuridica	Società per azioni
Tipo di fondazione	Scegliere un elemento.
Altra forma giuridica	
Stato della società	La società è attiva
Anno di inizio della procedura ⁽¹⁾	
Società con azioni quotate in mercati regolamentati ⁽²⁾	
Società che ha emesso strumenti finanziari quotati in mercati regolamentati (ex TUSP) ⁽²⁾	
La società è un GAL ⁽²⁾	

⁽³⁾ Compilare il campo “anno di inizio della procedura” solo se nel campo “stato della società” è stato selezionato un elemento diverso da “La società è attiva”.

⁽⁴⁾ Le società emittenti azioni o strumenti finanziari in mercati regolamentati e i Gruppi di Azione Locale (GAL) nell’applicativo sono individuati mediante elenchi ufficiali.

SEDE LEGALE DELLA PARTECIPATA

NOME DEL CAMPO	Indicazioni per la compilazione
Stato	Italia
Provincia	ALESSANDRIA
Comune	CASSANO SPINOLA
CAP*	15063
Indirizzo*	Regione Scivia
Telefono*	800220330
FAX*	
Email*	gestioneacqua@pec.it

*campo con compilazione facoltativa

SETTORE DI ATTIVITÀ DELLA PARTECIPATA

La lista dei codici Ateco è disponibile al link <http://www.istat.it/it/strumenti/definizioni-e-classificazioni/ateco-2007>

NOME DEL CAMPO	Indicazioni per la compilazione
Attività 1	381100
Peso indicativo dell’attività %	100
Attività 2*	
Peso indicativo dell’attività %*	
Attività 3*	
Peso indicativo dell’attività %*	
Attività 4*	
Peso indicativo dell’attività %*	

*campo con compilazione facoltativa

ULTERIORI INFORMAZIONI SULLA PARTECIPATA

NOME DEL CAMPO	Indicazioni per la compilazione
Società in house	no
Previsione nello statuto di limiti sul fatturato ⁽³⁾	no
Società contenuta nell'allegato A al D.Lgs. n. 175/2016	no
Società a partecipazione pubblica di diritto singolare (art.1, c. 4, lett. A)	no
Riferimento normativo società di diritto singolare ⁽³⁾	
La partecipata svolge attività economiche protette da diritti speciali o esclusivi insieme con altre attività svolte in regime di mercato	si
Riferimento normativo società con diritti speciali o esclusivi insieme con altre attività svolte in regime di mercato ⁽³⁾	La società opera per conto degli enti locali soci, sulla base di specifici contratti di servizio, nell'ambito delle attività disciplinate dal D. Lgs. 152/2006
Società esclusa dall'applicazione dell'art. 4 con DPCM (art. 4, c. 9)	no
Società esclusa dall'applicazione dell'art. 4 con provvedimento del Presidente della Regione o delle Prov. Autonome (art. 4, c. 9)	no
Riferimento normativo atto esclusione ⁽⁴⁾	

⁽³⁾ Compilare il campo solo se nel campo precedente è stato scelto "sì"

⁽⁴⁾ Compilare il campo solo se in uno dei campi precedenti è stato scelto "sì"

DATI DI BILANCIO PER LA VERIFICA TUSP

NOME DEL CAMPO	Anno 2018				
Tipologia di attività svolta	Attività produttive di beni e servizi				
Numero medio di dipendenti	116				
Numero dei componenti dell'organo di amministrazione	5				
Compenso dei componenti dell'organo di amministrazione	63.781				
Numero dei componenti dell'organo di controllo	3				
Compenso dei componenti dell'organo di controllo	22.394				
NOME DEL CAMPO	2018	2017	2016	2015	2014
Approvazione bilancio	sì	sì	sì	sì	sì
Risultato d'esercizio	1.961.304	2.357.355	1.084.914	631.138	543.876

ATTENZIONE: l'applicativo richiede la compilazione esclusivamente di una delle seguenti quattro sotto-sezioni di "DATI DI BILANCIO PER LA VERIFICA TUSP".

1. Attività produttive di beni e servizi o Distretti tecnologici

Compilare la seguente sotto-sezione se la "Tipologia di attività svolta" dalla partecipata è: "Attività produttive di beni e servizi" o "Attività di promozione e sviluppo di progetti di ricerca finanziati (Distretti tecnologici)".

NOME DEL CAMPO	2018	2017	2016
A1) Ricavi delle vendite e delle prestazioni	28.700.772	26.728.090	24.816.161
A5) Altri Ricavi e Proventi	4.202.450	3.583.662	3.843.214
di cui Contributi in conto esercizio			

2. Attività di Holding

Compilare la seguente sotto-sezione se la "Tipologia di attività svolta" dalla partecipata è: "Attività consistenti nell'assunzione di partecipazioni in società esercenti attività diverse da quella creditizia e finanziaria (Holding)".

NOME DEL CAMPO	2018	2017	2016
A1) Ricavi delle vendite e delle prestazioni			
A5) Altri Ricavi e Proventi			

di cui Contributi in conto esercizio			
C15) Proventi da partecipazioni			
C16) Altri proventi finanziari			
C17 bis) Utili e perdite su cambi			
D18 a) Rettifiche di valore di attività finanziarie - Rivalutazioni di partecipazioni			

3. Attività bancarie e finanziarie

Compilare la seguente sotto-sezione se la “*Tipologia di attività svolta*” dalla partecipata è: “**Attività bancarie e finanziarie**”.

NOME DEL CAMPO	2018	2017	2016
Interessi attivi e proventi assimilati			
Commissioni attive			

4. Attività assicurative

Compilare la seguente sotto-sezione se la “*Tipologia di attività svolta*” dalla partecipata è: “**Attività assicurative**”.

NOME DEL CAMPO	2018	2017	2016
I.1 Conto Tecnico dei rami danni - Premi di competenza, al netto delle cessioni in riassicurazione			
I.3 Conto Tecnico dei rami danni - Altri proventi tecnici, al netto delle cessioni in riassicurazione			
II.1 Conto Tecnico dei rami vita - Premi dell'esercizio, al netto delle cessioni in riassicurazione			
II.4 Conto Tecnico dei rami vita - Altri proventi tecnici, al netto delle cessioni in riassicurazione			

QUOTA DI POSSESSO (quota diretta e/o indiretta)

NOME DEL CAMPO	Indicazioni per la compilazione
Tipologia di Partecipazione	Partecipazione indiretta
Quota diretta ⁽⁵⁾	
Codice Fiscale Tramite ⁽⁶⁾	020218550066
Denominazione Tramite (organismo) ⁽⁶⁾	ASMT TORTONA S.P.A.
Quota detenuta dalla Tramite nella società ⁽⁷⁾	33,1%

⁽⁵⁾ Se la partecipazione è diretta o sia diretta che indiretta, inserire la quota detenuta direttamente dall'Amministrazione nella società.

⁽⁶⁾ Compilare se per “Tipologia di Partecipazione” è stato indicato “Partecipazione Indiretta” o “Partecipazione diretta e indiretta”. Inserire CF e denominazione dell'ultima tramite attraverso la quale la società è indirettamente partecipata dall'Amministrazione.

⁽⁷⁾ Inserire la quota di partecipazione che la “tramite” detiene nella società.

QUOTA DI POSSESSO – TIPO DI CONTROLLO

NOME DEL CAMPO	Indicazioni per la compilazione
Tipo di controllo	nessuno

INFORMAZIONI ED ESITO PER LA RAZIONALIZZAZIONE

NOME DEL CAMPO	Indicazioni per la compilazione
Partecipazione ancora detenuta alla data di adozione del provvedimento	Scegliere un elemento.
Società controllata da una quotata	Scegliere un elemento.
CF della società quotata controllante ⁽⁸⁾	
Denominazione della società quotata controllante ⁽⁸⁾	

NOME DEL CAMPO	Indicazioni per la compilazione
----------------	---------------------------------

8. Compilare il campo solo se nel campo “Società controllata da una quotata” è stato scelto “sì”

I campi sottostanti non devono essere compilati se la partecipazione non è più detenuta alla data di adozione del provvedimento e/o la società partecipata è controllata da una società quotata.

La partecipata svolge un'attività di produzione di beni e servizi a favore dell'Amministrazione?	No
Attività svolta dalla Partecipata	produzione di un servizio di interesse generale (Art. 4, c. 2, lett. a)
Descrizione dell'attività	La società si occupa della gestione del servizio idrico integrato, in particolare della raccolta, trattamento e fornitura acqua potabile all'utenza, anche attraverso l'attività di pianificazione, progettazione, realizzazione e manutenzione degli investimenti infrastrutturali di reti e impianti.
Quota % di partecipazione detenuta dal soggetto privato ⁽⁹⁾	
Svolgimento di attività analoghe a quelle svolte da altre società (art.20, c.2 lett.c)	no
Necessità di contenimento dei costi di funzionamento (art.20, c.2 lett.f)	no
Necessita di aggregazione di società (art.20, c.2 lett.g)	no
L'Amministrazione ha fissato, con proprio provvedimento, obiettivi specifici sui costi di funzionamento della partecipata? (art.19, c, 5) ⁽¹⁰⁾	sì
Esito della revisione periodica	mantenimento senza interventi
Modalità (razionalizzazione) ⁽¹¹⁾	Scegliere un elemento.
Termine previsto per la razionalizzazione ⁽¹¹⁾	
Note*	L'Amministrazione ha fissato con proprio provvedimento obiettivi specifici sui costi di funzionamento destinata ad ASM Voghera S.p.A., partecipata direttamente dall'Ente, che in qualità di capogruppo della holding deve provvedere affinché le principali società del gruppo si attengano alle medesime indicazioni. Non ricorrono alla data di rilevazione le condizioni di cui all'art. 20, comma 2, D. Lgs. 175/2016. Produce beni e servizi funzionali alla gestione caratteristica ed operativa della Società capogruppo, risultando pertanto strettamente necessaria al perseguimento delle finalità istituzionali dell'Ente. Nel piano di revisione ordinaria precedente non erano previste misure di razionalizzazione

9. Compilare il campo se “Attività svolta dalla Partecipata” precedentemente selezionata è “realizzazione e gestione di opera pubblica ovvero organizzazione e gestione di servizio di interesse generale tramite PPP (Art.4, c.2, lett.c)”.

10. Compilare il campo se “Tipo di controllo” è stato selezionato elemento diverso da “nessuno”.

11. Campo obbligatorio se per “Esito della revisione periodica” è stato selezionato “Razionalizzazione”.

* Campo con compilazione facoltativa.

Scheda di dettaglio**DATI ANAGRAFICI DELLA PARTECIPATA**

NOME DEL CAMPO	Indicazioni per la compilazione
Codice Fiscale	01762460069
Denominazione	Iren Laboratori S.p.a.
Anno di costituzione della società	1997
Forma giuridica	Società per azioni
Tipo di fondazione	Scegliere un elemento.
Altra forma giuridica	
Stato della società	La società è attiva
Anno di inizio della procedura ⁽¹⁾	
Società con azioni quotate in mercati regolamentati ⁽²⁾	
Società che ha emesso strumenti finanziari quotati in mercati regolamentati (ex TUSP) ⁽²⁾	
La società è un GAL ⁽²⁾	

⁽¹⁾ Compilare il campo “anno di inizio della procedura” solo se nel campo “stato della società” è stato selezionato un elemento diverso da “La società è attiva”.

⁽²⁾ Le società emittenti azioni o strumenti finanziari in mercati regolamentati e i Gruppi di Azione Locale (GAL) nell’applicativo sono individuati mediante elenchi ufficiali.

SEDE LEGALE DELLA PARTECIPATA

NOME DEL CAMPO	Indicazioni per la compilazione
Stato	Italia
Provincia	GENOVA
Comune	GENOVA
CAP*	16122
Indirizzo*	Via dei Santi Giacomo e Filippo n. 7
Telefono*	
FAX*	
Email*	irenlaboratori@pec.gruppouren.it

*campo con compilazione facoltativa

SETTORE DI ATTIVITÀ DELLA PARTECIPATA

La lista dei codici Ateco è disponibile al link <http://www.istat.it/it/strumenti/definizioni-e-classificazioni/ateco-2007>

NOME DEL CAMPO	Indicazioni per la compilazione
Attività 1	712010
Peso indicativo dell’attività %	90
Attività 2*	
Peso indicativo dell’attività %*	
Attività 3*	
Peso indicativo dell’attività %*	
Attività 4*	
Peso indicativo dell’attività %*	

*campo con compilazione facoltativa

ULTERIORI INFORMAZIONI SULLA PARTECIPATA

NOME DEL CAMPO	Indicazioni per la compilazione
Società in house	no
Previsione nello statuto di limiti sul fatturato ⁽³⁾	no
Società contenuta nell'allegato A al D.Lgs. n. 175/2016	no
Società a partecipazione pubblica di diritto singolare (art.1, c. 4, lett. A)	no
Riferimento normativo società di diritto singolare ⁽³⁾	
La partecipata svolge attività economiche protette da diritti speciali o esclusivi insieme con altre attività svolte in regime di mercato	no
Riferimento normativo società con diritti speciali o esclusivi insieme con altre attività svolte in regime di mercato ⁽³⁾	
Società esclusa dall'applicazione dell'art. 4 con DPCM (art. 4, c. 9)	no
Società esclusa dall'applicazione dell'art. 4 con provvedimento del Presidente della Regione o delle Prov. Autonome (art. 4, c. 9)	no
Riferimento normativo atto esclusione ⁽⁴⁾	

⁽³⁾ Compilare il campo solo se nel campo precedente è stato scelto "sì"

⁽⁴⁾ Compilare il campo solo se in uno dei campi precedenti è stato scelto "sì"

⁽⁵⁾

DATI DI BILANCIO PER LA VERIFICA TUSP

NOME DEL CAMPO	Anno 2018				
Tipologia di attività svolta	Attività produttive di beni e servizi				
Numero medio di dipendenti	76				
Numero dei componenti dell'organo di amministrazione	3				
Compenso dei componenti dell'organo di amministrazione	100.000				
Numero dei componenti dell'organo di controllo	3				
Compenso dei componenti dell'organo di controllo	18.200				
NOME DEL CAMPO	2018	2017	2016	2015	2014
Approvazione bilancio	sì	sì	sì	sì	sì
Risultato d'esercizio	1.099.286	521.601	527.298	71.410	290.427

ATTENZIONE: l'applicativo richiede la compilazione esclusivamente di una delle seguenti quattro sotto-sezioni di "DATI DI BILANCIO PER LA VERIFICA TUSP".

1. Attività produttive di beni e servizi o Distretti tecnologici

Compilare la seguente sotto-sezione se la "Tipologia di attività svolta" dalla partecipata è: "Attività produttive di beni e servizi" o "Attività di promozione e sviluppo di progetti di ricerca finanziati (Distretti tecnologici)".

NOME DEL CAMPO	2018	2017	2016
A1) Ricavi delle vendite e delle prestazioni	11.088.309	9.751.438	8.603.264
A5) Altri Ricavi e Proventi	971.131	725.494	332.798
di cui Contributi in conto esercizio			

2. Attività di Holding

Compilare la seguente sotto-sezione se la "Tipologia di attività svolta" dalla partecipata è: "Attività consistenti nell'assunzione di partecipazioni in società esercenti attività diverse da quella creditizia e finanziaria (Holding)".

NOME DEL CAMPO	2018	2017	2016
A1) Ricavi delle vendite e delle prestazioni			
A5) Altri Ricavi e Proventi			
di cui Contributi in conto esercizio			

C15) Proventi da partecipazioni			
C16) Altri proventi finanziari			
C17 bis) Utili e perdite su cambi			
D18 a) Rettifiche di valore di attività finanziarie - Rivalutazioni di partecipazioni			

3. Attività bancarie e finanziarie

Compilare la seguente sotto-sezione se la "Tipologia di attività svolta" dalla partecipata è: "Attività bancarie e finanziarie".

NOME DEL CAMPO	2018	2017	2016
Interessi attivi e proventi assimilati			
Commissioni attive			

4. Attività assicurative

Compilare la seguente sotto-sezione se la "Tipologia di attività svolta" dalla partecipata è: "Attività assicurative".

NOME DEL CAMPO	2018	2017	2016
I.1 Conto Tecnico dei rami danni - Premi di competenza, al netto delle cessioni in riassicurazione			
I.3 Conto Tecnico dei rami danni - Altri proventi tecnici, al netto delle cessioni in riassicurazione			
II.1 Conto Tecnico dei rami vita - Premi dell'esercizio, al netto delle cessioni in riassicurazione			
II.4 Conto Tecnico dei rami vita - Altri proventi tecnici, al netto delle cessioni in riassicurazione			

QUOTA DI POSSESSO (quota diretta e/o indiretta)

NOME DEL CAMPO	Indicazioni per la compilazione
Tipologia di Partecipazione	Partecipazione indiretta
Quota diretta ⁽⁵⁾	
Codice Fiscale Tramite ⁽⁶⁾	020218550066
Denominazione Tramite (organismo) ⁽⁶⁾	ASMT TORTONA S.P.A.
Quota detenuta dalla Tramite nella società ⁽⁷⁾	2,43%

⁽⁵⁾ Se la partecipazione è diretta o sia diretta che indiretta, inserire la quota detenuta direttamente dall'Amministrazione nella società.

⁽⁶⁾ Compilare se per "Tipologia di Partecipazione" è stato indicato "Partecipazione Indiretta" o "Partecipazione diretta e indiretta". Inserire CF e denominazione dell'ultima tramite attraverso la quale la società è indirettamente partecipata dall'Amministrazione.

⁽⁷⁾ Inserire la quota di partecipazione che la "tramite" detiene nella società.

QUOTA DI POSSESSO – TIPO DI CONTROLLO

NOME DEL CAMPO	Indicazioni per la compilazione
Tipo di controllo	nessuno

INFORMAZIONI ED ESITO PER LA RAZIONALIZZAZIONE

NOME DEL CAMPO	Indicazioni per la compilazione
Partecipazione ancora detenuta alla data di adozione del provvedimento	Scegliere un elemento.
Società controllata da una quotata	Scegliere un elemento.
CF della società quotata controllante ⁽⁸⁾	
Denominazione della società quotata controllante ⁽⁸⁾	

^{8.} Compilare il campo solo se nel campo "Società controllata da una quotata" è stato scelto "sì"

I campi sottostanti non devono essere compilati se la partecipazione non è più detenuta alla data di adozione del provvedimento e/o la società partecipata è controllata da una società quotata.

La partecipata svolge un'attività di produzione di beni e servizi a favore dell'Amministrazione?	No
Attività svolta dalla Partecipata	produzione di un servizio di interesse generale (Art. 4, c. 2, lett. a)
Descrizione dell'attività	La società si occupa di analisi chimiche, industriali e merceologiche
Quota % di partecipazione detenuta dal soggetto privato ⁽⁹⁾	
Svolgimento di attività analoghe a quelle svolte da altre società (art.20, c.2 lett.c)	no
Necessità di contenimento dei costi di funzionamento (art.20, c.2 lett.f)	no
Necessità di aggregazione di società (art.20, c.2 lett.g)	no
L'Amministrazione ha fissato, con proprio provvedimento, obiettivi specifici sui costi di funzionamento della partecipata? (art.19, c, 5) ⁽¹⁰⁾	si
Esito della revisione periodica	mantenimento senza interventi
Modalità (razionalizzazione) ⁽¹¹⁾	Scegliere un elemento.
Termine previsto per la razionalizzazione ⁽¹¹⁾	
Note*	L'Amministrazione ha fissato con proprio provvedimento obiettivi specifici sui costi di funzionamento destinata ad ASM Voghera S.p.A., partecipata direttamente dall'Ente, che in qualità di capogruppo della holding deve provvedere affinché le principali società del gruppo si attengano alle medesime indicazioni. Non ricorrono alla data di rilevazione le condizioni di cui all'art. 20, comma 2, D. Lgs. 175/2016. Produce beni e servizi funzionali alla gestione caratteristica ed operativa della Società capogruppo, risultando pertanto strettamente necessaria al perseguimento delle finalità istituzionali dell'Ente. Nel piano di revisione ordinaria precedente non erano previste misure di razionalizzazione

^{9.} Compilare il campo se "Attività svolta dalla Partecipata" precedentemente selezionata è "realizzazione e gestione di opera pubblica ovvero organizzazione e gestione di servizio di interesse generale tramite PPP (Art.4, c.2, lett.c)".

^{10.} Compilare il campo se "Tipo di controllo" è stato selezionato elemento diverso da "nessuno".

^{11.} Campo obbligatorio se per "Esito della revisione periodica" è stato selezionato "Razionalizzazione".

*Campo con compilazione facoltativa.

*Scheda di dettaglio***DATI ANAGRAFICI DELLA PARTECIPATA**

NOME DEL CAMPO	Indicazioni per la compilazione
Codice Fiscale	02419480187
Denominazione	BRONI STRADELLA PUBBLICA SRL
Anno di costituzione della società	2011
Forma giuridica	Società a responsabilità limitata
Tipo di fondazione	Scegliere un elemento.
Altra forma giuridica	
Stato della società	La società è attiva
Anno di inizio della procedura ⁽¹⁾	
Società con azioni quotate in mercati regolamentati ⁽²⁾	NO
Società che ha emesso strumenti finanziari quotati in mercati regolamentati (ex TUSP) ⁽²⁾	NO
La società è un GAL ⁽²⁾	NO

⁽³⁾ Compilare il campo “anno di inizio della procedura” solo se nel campo “stato della società” è stato selezionato un elemento diverso da “La società è attiva”.

⁽⁴⁾ Le società emittenti azioni o strumenti finanziari in mercati regolamentati e i Gruppi di Azione Locale (GAL) nell’applicativo sono individuati mediante elenchi ufficiali.

SEDE LEGALE DELLA PARTECIPATA

NOME DEL CAMPO	Indicazioni per la compilazione
Stato	Italia
Provincia	PAVIA
Comune	STRADELLA
CAP*	27049
Indirizzo*	VIA NAZIONALE N. 53
Telefono*	
FAX*	
Email*	

*campo con compilazione facoltativa

SETTORE DI ATTIVITÀ DELLA PARTECIPATA

La lista dei codici Ateco è disponibile al link <http://www.istat.it/it/strumenti/definizioni-e-classificazioni/ateco-2007>

NOME DEL CAMPO	Indicazioni per la compilazione
Attività 1	370000
Peso indicativo dell’attività %	37%
Attività 2*	
Peso indicativo dell’attività %*	
Attività 3*	
Peso indicativo dell’attività %*	
Attività 4*	
Peso indicativo dell’attività %*	

*campo con compilazione facoltativa

ULTERIORI INFORMAZIONI SULLA PARTECIPATA

NOME DEL CAMPO	Indicazioni per la compilazione
Società in house	si
Previsione nello statuto di limiti sul fatturato ⁽³⁾	si
Società contenuta nell'allegato A al D.Lgs. n. 175/2016	
Società a partecipazione pubblica di diritto singolare (art.1, c. 4, lett. A)	no
Riferimento normativo società di diritto singolare ⁽³⁾	
La partecipata svolge attività economiche protette da diritti speciali o esclusivi insieme con altre attività svolte in regime di mercato	no
Riferimento normativo società con diritti speciali o esclusivi insieme con altre attività svolte in regime di mercato ⁽³⁾	
Società esclusa dall'applicazione dell'art. 4 con DPCM (art. 4, c. 9)	no
Società esclusa dall'applicazione dell'art. 4 con provvedimento del Presidente della Regione o delle Prov. Autonome (art. 4, c. 9)	no
Riferimento normativo atto esclusione ⁽⁴⁾	

⁽⁶⁾ Compilare il campo solo se nel campo precedente è stato scelto "si"

⁽⁷⁾ Compilare il campo solo se in uno dei campi precedenti è stato scelto "si"

DATI DI BILANCIO PER LA VERIFICA TUSP

NOME DEL CAMPO	Anno 2018
Tipologia di attività svolta	Attività produttive di beni e servizi
Numero medio di dipendenti	129
Numero dei componenti dell'organo di amministrazione	5
Compenso dei componenti dell'organo di amministrazione	105.821,00
Numero dei componenti dell'organo di controllo	5
Compenso dei componenti dell'organo di controllo	43.260,00

NOME DEL CAMPO	2018	2017	2016	2015	2014
Approvazione bilancio	si	si	si	si	si
Risultato d'esercizio	15.277,00	34.067,00	88.340,00	80.063,00	46.229,00

ATTENZIONE: l'applicativo richiede la compilazione esclusivamente di una delle seguenti quattro sotto-sezioni di "DATI DI BILANCIO PER LA VERIFICA TUSP".

1. Attività produttive di beni e servizi o Distretti tecnologici

Compilare la seguente sotto-sezione se la "Tipologia di attività svolta" dalla partecipata è: "Attività produttive di beni e servizi" o "Attività di promozione e sviluppo di progetti di ricerca finanziati (Distretti tecnologici)".

NOME DEL CAMPO	2018	2017	2016
A1) Ricavi delle vendite e delle prestazioni	21.765.582,00	2.715.926,00	2.450.971,00
A5) Altri Ricavi e Proventi	530.792,00	8.354,00	3.129,00
di cui Contributi in conto esercizio			

2. Attività di Holding

Compilare la seguente sotto-sezione se la "Tipologia di attività svolta" dalla partecipata è: "Attività consistenti nell'assunzione di partecipazioni in società esercenti attività diverse da quella creditizia e finanziaria (Holding)".

NOME DEL CAMPO	2018	2017	2016
A1) Ricavi delle vendite e delle prestazioni			

A5) Altri Ricavi e Proventi			
di cui Contributi in conto esercizio			
C15) Proventi da partecipazioni			
C16) Altri proventi finanziari			
C17 bis) Utili e perdite su cambi			
D18 a) Rettifiche di valore di attività finanziarie - Rivalutazioni di partecipazioni			

3. Attività bancarie e finanziarie

Compilare la seguente sotto-sezione se la “*Tipologia di attività svolta*” dalla partecipata è: “**Attività bancarie e finanziarie**”.

NOME DEL CAMPO	2018	2017	2016
Interessi attivi e proventi assimilati			
Commissioni attive			

4. Attività assicurative

Compilare la seguente sotto-sezione se la “*Tipologia di attività svolta*” dalla partecipata è: “**Attività assicurative**”.

NOME DEL CAMPO	2018	2017	2016
I.1 Conto Tecnico dei rami danni - Premi di competenza, al netto delle cessioni in riassicurazione			
I.3 Conto Tecnico dei rami danni - Altri proventi tecnici, al netto delle cessioni in riassicurazione			
II.1 Conto Tecnico dei rami vita - Premi dell'esercizio, al netto delle cessioni in riassicurazione			
II.4 Conto Tecnico dei rami vita - Altri proventi tecnici, al netto delle cessioni in riassicurazione			

QUOTA DI POSSESSO (quota diretta e/o indiretta)

NOME DEL CAMPO	Indicazioni per la compilazione
Tipologia di Partecipazione	Partecipazione diretta
Quota diretta ⁽⁵⁾	0,5920%
Codice Fiscale Tramite ⁽⁶⁾	
Denominazione Tramite (organismo) ⁽⁶⁾	
Quota detenuta dalla Tramite nella società ⁽⁷⁾	

⁽⁸⁾ Se la partecipazione è diretta o sia diretta che indiretta, inserire la quota detenuta direttamente dall'Amministrazione nella società.

⁽⁹⁾ Compilare se per “Tipologia di Partecipazione” è stato indicato “Partecipazione Indiretta” o “Partecipazione diretta e indiretta”. Inserire CF e denominazione dell'ultima tramite attraverso la quale la società è indirettamente partecipata dall'Amministrazione.

⁽¹⁰⁾ Inserire la quota di partecipazione che la “tramite” detiene nella società.

QUOTA DI POSSESSO – TIPO DI CONTROLLO

NOME DEL CAMPO	Indicazioni per la compilazione
Tipo di controllo	controllo analogo congiunto

INFORMAZIONI ED ESITO PER LA RAZIONALIZZAZIONE

NOME DEL CAMPO	Indicazioni per la compilazione
Partecipazione ancora detenuta alla data di adozione del provvedimento	Scegliere un elemento.
Società controllata da una quotata	Scegliere un elemento.
CF della società quotata controllante ⁽⁸⁾	
Denominazione della società quotata controllante ⁽⁸⁾	

^{12.} Compilare il campo solo se nel campo "Società controllata da una quotata" è stato scelto "sì"

I campi sottostanti non devono essere compilati se la partecipazione non è più detenuta alla data di adozione del provvedimento e/o la società partecipata è controllata da una società quotata.

La partecipata svolge un'attività di produzione di beni e servizi a favore dell'Amministrazione?	No
Attività svolta dalla Partecipata	produzione di un servizio di interesse generale (Art. 4, c. 2, lett. a)
Descrizione dell'attività	Servizio idrico integrato, raccolta e smaltimento rifiuti
Quota % di partecipazione detenuta dal soggetto privato ⁽⁹⁾	
Svolgimento di attività analoghe a quelle svolte da altre società (art.20, c.2 lett.c)	no
Necessità di contenimento dei costi di funzionamento (art.20, c.2 lett.f)	no
Necessità di aggregazione di società (art.20, c.2 lett.g)	no
L'Amministrazione ha fissato, con proprio provvedimento, obiettivi specifici sui costi di funzionamento della partecipata? (art.19, c, 5) ⁽¹⁰⁾	si
Esito della revisione periodica	mantenimento senza interventi
Modalità (razionalizzazione) ⁽¹¹⁾	Scegliere un elemento.
Termine previsto per la razionalizzazione ⁽¹¹⁾	
Note*	

DATI ANAGRAFICI DELLA PARTECIPATA

NOME DEL CAMPO	Indicazioni per la compilazione
Codice Fiscale	01967760180
Denominazione	BRONI STRADELLA GAS E LUCE SRL
Anno di costituzione della società	2002
Forma giuridica	Società a responsabilità limitata
Tipo di fondazione	Scegliere un elemento.
Altra forma giuridica	
Stato della società	La società è attiva
Anno di inizio della procedura ⁽¹⁾	
Società con azioni quotate in mercati regolamentati ⁽²⁾	NO
Società che ha emesso strumenti finanziari quotati in mercati regolamentati (ex TUSP) ⁽²⁾	NO
La società è un GAL ⁽²⁾	NO

⁽⁵⁾ Compilare il campo “anno di inizio della procedura” solo se nel campo “stato della società” è stato selezionato un elemento diverso da “La società è attiva”.

⁽⁶⁾ Le società emittenti azioni o strumenti finanziari in mercati regolamentati e i Gruppi di Azione Locale (GAL) nell’applicativo sono individuati mediante elenchi ufficiali.

SEDE LEGALE DELLA PARTECIPATA

NOME DEL CAMPO	Indicazioni per la compilazione
Stato	Italia
Provincia	PAVIA
Comune	STRADELLA
CAP*	27049
Indirizzo*	VIA VERDI N. 18
Telefono*	
FAX*	
Email*	

*campo con compilazione facoltativa

SETTORE DI ATTIVITÀ DELLA PARTECIPATA

La lista dei codici Ateco è disponibile al link <http://www.istat.it/it/strumenti/definizioni-e-classificazioni/ateco-2007>

NOME DEL CAMPO	Indicazioni per la compilazione
Attività 1	352200
Peso indicativo dell’attività %	100%
Attività 2*	
Peso indicativo dell’attività %*	
Attività 3*	
Peso indicativo dell’attività %*	
Attività 4*	
Peso indicativo dell’attività %*	

*campo con compilazione facoltativa

ULTERIORI INFORMAZIONI SULLA PARTECIPATA

NOME DEL CAMPO	Indicazioni per la compilazione
Società in house	no
Previsione nello statuto di limiti sul fatturato ⁽³⁾	no
Società contenuta nell’allegato A al D.Lgs. n. 175/2016	NO

NOME DEL CAMPO	Indicazioni per la compilazione
Società a partecipazione pubblica di diritto singolare (art.1, c. 4, lett. A)	no
Riferimento normativo società di diritto singolare ⁽³⁾	
La partecipata svolge attività economiche protette da diritti speciali o esclusivi insieme con altre attività svolte in regime di mercato	no
Riferimento normativo società con diritti speciali o esclusivi insieme con altre attività svolte in regime di mercato ⁽³⁾	
Società esclusa dall'applicazione dell'art. 4 con DPCM (art. 4, c. 9)	no
Società esclusa dall'applicazione dell'art. 4 con provvedimento del Presidente della Regione o delle Prov. Autonome (art. 4, c. 9)	no
Riferimento normativo atto esclusione ⁽⁴⁾	

⁽⁸⁾ Compilare il campo solo se nel campo precedente è stato scelto "sì"

⁽⁹⁾ Compilare il campo solo se in uno dei campi precedenti è stato scelto "sì"

DATI DI BILANCIO PER LA VERIFICA TUSP

NOME DEL CAMPO	Anno 2018
Tipologia di attività svolta	Attività produttive di beni e servizi
Numero medio di dipendenti	7
Numero dei componenti dell'organo di amministrazione	7
Compenso dei componenti dell'organo di amministrazione	86.423,00
Numero dei componenti dell'organo di controllo	5
Compenso dei componenti dell'organo di controllo	32.000,00

NOME DEL CAMPO	01/10/2018-30/09/2019	01/01/2017-30/09/2017	2016	2015	2014
Approvazione bilancio	sì	sì	sì	sì	sì
Risultato d'esercizio	(54.986,00)	394.902,00	24.756,00	8.154,00	45.732,00

ATTENZIONE: l'applicativo richiede la compilazione esclusivamente di una delle seguenti quattro sotto-sezioni di "DATI DI BILANCIO PER LA VERIFICA TUSP".

1. Attività produttive di beni e servizi o Distretti tecnologici

Compilare la seguente sotto-sezione se la "Tipologia di attività svolta" dalla partecipata è: "Attività produttive di beni e servizi" o "Attività di promozione e sviluppo di progetti di ricerca finanziati (Distretti tecnologici)".

NOME DEL CAMPO	01/10/2018-30/09/2019	01/01/2017-30/09/2017	2016
A1) Ricavi delle vendite e delle prestazioni	23.094.043,00	10.647.009,00	16.363.362,00
A5) Altri Ricavi e Proventi	146.544,00	61.068,00	58.930,00
di cui Contributi in conto esercizio			

2. Attività di Holding

Compilare la seguente sotto-sezione se la "Tipologia di attività svolta" dalla partecipata è: "Attività consistenti nell'assunzione di partecipazioni in società esercenti attività diverse da quella creditizia e finanziaria (Holding)".

NOME DEL CAMPO	2018	2017	2016
A1) Ricavi delle vendite e delle prestazioni			
A5) Altri Ricavi e Proventi			
di cui Contributi in conto esercizio			
C15) Proventi da partecipazioni			
C16) Altri proventi finanziari			
C17 bis) Utili e perdite su cambi			

D18 a) Rettifiche di valore di attività finanziarie - Rivalutazioni di partecipazioni			
---	--	--	--

3. Attività bancarie e finanziarie

Compilare la seguente sotto-sezione se la “*Tipologia di attività svolta*” dalla partecipata è: “**Attività bancarie e finanziarie**”.

NOME DEL CAMPO	2018	2017	2016
Interessi attivi e proventi assimilati			
Commissioni attive			

4. Attività assicurative

Compilare la seguente sotto-sezione se la “*Tipologia di attività svolta*” dalla partecipata è: “**Attività assicurative**”.

NOME DEL CAMPO	2018	2017	2016
I.1 Conto Tecnico dei rami danni - Premi di competenza, al netto delle cessioni in riassicurazione			
I.3 Conto Tecnico dei rami danni - Altri proventi tecnici, al netto delle cessioni in riassicurazione			
II.1 Conto Tecnico dei rami vita - Premi dell'esercizio, al netto delle cessioni in riassicurazione			
II.4 Conto Tecnico dei rami vita - Altri proventi tecnici, al netto delle cessioni in riassicurazione			

QUOTA DI POSSESSO (quota diretta e/o indiretta)

NOME DEL CAMPO	Indicazioni per la compilazione
Tipologia di Partecipazione	Partecipazione indiretta
Quota diretta ⁽⁵⁾	
Codice Fiscale Tramite ⁽⁶⁾	02419480187
Denominazione Tramite (organismo) ⁽⁶⁾	BRONI-STRADELLA PUBBLICA SRL
Quota detenuta dalla Tramite nella società ⁽⁷⁾	42,85%

⁽¹¹⁾ Se la partecipazione è diretta o sia diretta che indiretta, inserire la quota detenuta direttamente dall'Amministrazione nella società.

⁽¹²⁾ Compilare se per “Tipologia di Partecipazione” è stato indicato “Partecipazione Indiretta” o “Partecipazione diretta e indiretta”. Inserire CF e denominazione dell'ultima tramite attraverso la quale la società è indirettamente partecipata dall'Amministrazione.

⁽¹³⁾ Inserire la quota di partecipazione che la “tramite” detiene nella società.

QUOTA DI POSSESSO – TIPO DI CONTROLLO

NOME DEL CAMPO	Indicazioni per la compilazione
Tipo di controllo	nessuno

INFORMAZIONI ED ESITO PER LA RAZIONALIZZAZIONE

NOME DEL CAMPO	Indicazioni per la compilazione
Partecipazione ancora detenuta alla data di adozione del provvedimento	Scegliere un elemento.
Società controllata da una quotata	Scegliere un elemento.
CF della società quotata controllante ⁽⁸⁾	
Denominazione della società quotata controllante ⁽⁸⁾	

NOME DEL CAMPO	Indicazioni per la compilazione
----------------	---------------------------------

13. Compilare il campo solo se nel campo "Società controllata da una quotata" è stato scelto "sì"

I campi sottostanti non devono essere compilati se la partecipazione non è più detenuta alla data di adozione del provvedimento e/o la società partecipata è controllata da una società quotata.

La partecipata svolge un'attività di produzione di beni e servizi a favore dell'Amministrazione?	No
Attività svolta dalla Partecipata	produzione di un servizio di interesse generale (Art. 4, c. 2, lett. a)
Descrizione dell'attività	fornitura di gas e luce
Quota % di partecipazione detenuta dal soggetto privato ⁽⁹⁾	
Svolgimento di attività analoghe a quelle svolte da altre società (art.20, c.2 lett.c)	no
Necessità di contenimento dei costi di funzionamento (art.20, c.2 lett.f)	no
Necessità di aggregazione di società (art.20, c.2 lett.g)	no
L'Amministrazione ha fissato, con proprio provvedimento, obiettivi specifici sui costi di funzionamento della partecipata? (art.19, c, 5) ⁽¹⁰⁾	no
Esito della revisione periodica	mantenimento senza interventi
Modalità (razionalizzazione) ⁽¹¹⁾	Scegliere un elemento.
Termine previsto per la razionalizzazione ⁽¹¹⁾	
Note*	

DATI ANAGRAFICI DELLA PARTECIPATA

NOME DEL CAMPO	Indicazioni per la compilazione
Codice Fiscale	02210400186
Denominazione	AQUA PLANET SRL SOCIETA'SPORTIVA DILETTANTISCA IN LIQUIDAZIONE
Anno di costituzione della società	2007
Forma giuridica	Società a responsabilità limitata
Tipo di fondazione	Scegliere un elemento.
Altra forma giuridica	
Stato della società	Sono in corso procedure di liquidazione volontaria o scioglimento
Anno di inizio della procedura ⁽¹⁾	
Società con azioni quotate in mercati regolamentati ⁽²⁾	NO
Società che ha emesso strumenti finanziari quotati in mercati regolamentati (ex TUSP) ⁽²⁾	NO
La società è un GAL ⁽²⁾	NO

⁽⁷⁾ Compilare il campo “anno di inizio della procedura” solo se nel campo “stato della società” è stato selezionato un elemento diverso da “La società è attiva”.

⁽⁸⁾ Le società emittenti azioni o strumenti finanziari in mercati regolamentati e i Gruppi di Azione Locale (GAL) nell'applicativo sono individuati mediante elenchi ufficiali.

SEDE LEGALE DELLA PARTECIPATA

NOME DEL CAMPO	Indicazioni per la compilazione
Stato	Italia
Provincia	PAVIA
Comune	STRADELLA
CAP*	27049
Indirizzo*	VIA FERRINI
Telefono*	
FAX*	
Email*	

*campo con compilazione facoltativa

SETTORE DI ATTIVITÀ DELLA PARTECIPATA

La lista dei codici Ateco è disponibile al link <http://www.istat.it/it/strumenti/definizioni-e-classificazioni/ateco-2007>

NOME DEL CAMPO	Indicazioni per la compilazione
Attività 1	563000
Peso indicativo dell'attività %	100%
Attività 2*	
Peso indicativo dell'attività %*	
Attività 3*	
Peso indicativo dell'attività %*	
Attività 4*	
Peso indicativo dell'attività %*	

*campo con compilazione facoltativa

ULTERIORI INFORMAZIONI SULLA PARTECIPATA

NOME DEL CAMPO	Indicazioni per la compilazione
Società in house	no
Previsione nello statuto di limiti sul fatturato ⁽³⁾	no
Società contenuta nell'allegato A al D.Lgs. n. 175/2016	NO
Società a partecipazione pubblica di diritto singolare (art.1, c. 4, lett. A)	no
Riferimento normativo società di diritto singolare ⁽³⁾	
La partecipata svolge attività economiche protette da diritti speciali o esclusivi insieme con altre attività svolte in regime di mercato	no
Riferimento normativo società con diritti speciali o esclusivi insieme con altre attività svolte in regime di mercato ⁽³⁾	
Società esclusa dall'applicazione dell'art. 4 con DPCM (art. 4, c. 9)	no
Società esclusa dall'applicazione dell'art. 4 con provvedimento del Presidente della Regione o delle Prov. Autonome (art. 4, c. 9)	no
Riferimento normativo atto esclusione ⁽⁴⁾	

⁽¹⁰⁾ Compilare il campo solo se nel campo precedente è stato scelto "sì"

⁽¹¹⁾ Compilare il campo solo se in uno dei campi precedenti è stato scelto "sì"

DATI DI BILANCIO PER LA VERIFICA TUSP

NOME DEL CAMPO	Anno 2018				
Tipologia di attività svolta	Attività produttive di beni e servizi				
Numero medio di dipendenti	3				
Numero dei componenti dell'organo di amministrazione	1				
Compenso dei componenti dell'organo di amministrazione	NESSUN COMPENSO				
Numero dei componenti dell'organo di controllo	NESSUN ORGANO DI CONTROLLO				
Compenso dei componenti dell'organo di controllo	NESSUN COMPENSO				
NOME DEL CAMPO	2018	2017	2016	2015	2014
Approvazione bilancio	sì	sì	sì	sì	sì
Risultato d'esercizio	(165.856,00)	(10.435,00)	2.105,00	3.111,00	1.170,00

ATTENZIONE: l'applicativo richiede la compilazione esclusivamente di una delle seguenti quattro sotto-sezioni di "DATI DI BILANCIO PER LA VERIFICA TUSP".

1. Attività produttive di beni e servizi o Distretti tecnologici

Compilare la seguente sotto-sezione se la "Tipologia di attività svolta" dalla partecipata è: "Attività produttive di beni e servizi" o "Attività di promozione e sviluppo di progetti di ricerca finanziati (Distretti tecnologici)".

NOME DEL CAMPO	2018	2017	2016
A1) Ricavi delle vendite e delle prestazioni	319.048,00	521.022,00	406.270,00
A5) Altri Ricavi e Proventi	29.092,00	50.308,00	61.830,00
di cui Contributi in conto esercizio			

2. Attività di Holding

Compilare la seguente sotto-sezione se la "Tipologia di attività svolta" dalla partecipata è: "Attività consistenti nell'assunzione di partecipazioni in società esercenti attività diverse da quella creditizia e finanziaria (Holding)".

NOME DEL CAMPO	2018	2017	2016
A1) Ricavi delle vendite e delle prestazioni			
A5) Altri Ricavi e Proventi			
di cui Contributi in conto esercizio			

C15) Proventi da partecipazioni			
C16) Altri proventi finanziari			
C17 bis) Utili e perdite su cambi			
D18 a) Rettifiche di valore di attività finanziarie - Rivalutazioni di partecipazioni			

3. Attività bancarie e finanziarie

Compilare la seguente sotto-sezione se la "Tipologia di attività svolta" dalla partecipata è: "Attività bancarie e finanziarie".

NOME DEL CAMPO	2018	2017	2016
Interessi attivi e proventi assimilati			
Commissioni attive			

4. Attività assicurative

Compilare la seguente sotto-sezione se la "Tipologia di attività svolta" dalla partecipata è: "Attività assicurative".

NOME DEL CAMPO	2018	2017	2016
I.1 Conto Tecnico dei rami danni - Premi di competenza, al netto delle cessioni in riassicurazione			
I.3 Conto Tecnico dei rami danni - Altri proventi tecnici, al netto delle cessioni in riassicurazione			
II.1 Conto Tecnico dei rami vita - Premi dell'esercizio, al netto delle cessioni in riassicurazione			
II.4 Conto Tecnico dei rami vita - Altri proventi tecnici, al netto delle cessioni in riassicurazione			

QUOTA DI POSSESSO (quota diretta e/o indiretta)

NOME DEL CAMPO	Indicazioni per la compilazione
Tipologia di Partecipazione	Partecipazione indiretta
Quota diretta ⁽⁵⁾	
Codice Fiscale Tramite ⁽⁶⁾	02419480187
Denominazione Tramite (organismo) ⁽⁶⁾	BRONI-STRADELLA PUBBLICA SRL
Quota detenuta dalla Tramite nella società ⁽⁷⁾	95%

⁽¹⁴⁾ Se la partecipazione è diretta o sia diretta che indiretta, inserire la quota detenuta direttamente dall'Amministrazione nella società.

⁽¹⁵⁾ Compilare se per "Tipologia di Partecipazione" è stato indicato "Partecipazione Indiretta" o "Partecipazione diretta e indiretta". Inserire CF e denominazione dell'ultima tramite attraverso la quale la società è indirettamente partecipata dall'Amministrazione.

⁽¹⁶⁾ Inserire la quota di partecipazione che la "tramite" detiene nella società.

QUOTA DI POSSESSO – TIPO DI CONTROLLO

NOME DEL CAMPO	Indicazioni per la compilazione
Tipo di controllo	nessuno

INFORMAZIONI ED ESITO PER LA RAZIONALIZZAZIONE

NOME DEL CAMPO	Indicazioni per la compilazione
Partecipazione ancora detenuta alla data di adozione del provvedimento	Scegliere un elemento.
Società controllata da una quotata	Scegliere un elemento.
CF della società quotata controllante ⁽⁸⁾	
Denominazione della società quotata controllante ⁽⁸⁾	

NOME DEL CAMPO	Indicazioni per la compilazione
----------------	---------------------------------

14. Compilare il campo solo se nel campo "Società controllata da una quotata" è stato scelto "sì"

I campi sottostanti non devono essere compilati se la partecipazione non è più detenuta alla data di adozione del provvedimento e/o la società partecipata è controllata da una società quotata.

La partecipata svolge un'attività di produzione di beni e servizi a favore dell'Amministrazione?	No
Attività svolta dalla Partecipata	attività diversa dalle precedenti
Descrizione dell'attività	
Quota % di partecipazione detenuta dal soggetto privato ⁽⁹⁾	
Svolgimento di attività analoghe a quelle svolte da altre società (art.20, c.2 lett.c)	no
Necessità di contenimento dei costi di funzionamento (art.20, c.2 lett.f)	no
Necessità di aggregazione di società (art.20, c.2 lett.g)	no
L'Amministrazione ha fissato, con proprio provvedimento, obiettivi specifici sui costi di funzionamento della partecipata? (art.19, c, 5) ⁽¹⁰⁾	no
Esito della revisione periodica	razionalizzazione
Modalità (razionalizzazione) ⁽¹¹⁾	messa in liquidazione della società
Termine previsto per la razionalizzazione ⁽¹¹⁾	
Note*	La società è in liquidazione dal 2018.

DATI ANAGRAFICI DELLA PARTECIPATA

NOME DEL CAMPO	Indicazioni per la compilazione
Codice Fiscale	02234900187
Denominazione	PAVIA ACQUE SCARL
Anno di costituzione della società	2007
Forma giuridica	Società consortile a responsabilità limitata
Tipo di fondazione	Scegliere un elemento.
Altra forma giuridica	
Stato della società	La società è attiva
Anno di inizio della procedura ⁽¹⁾	
Società con azioni quotate in mercati regolamentati ⁽²⁾	NO
Società che ha emesso strumenti finanziari quotati in mercati regolamentati (ex TUSP) ⁽²⁾	NO
La società è un GAL ⁽²⁾	NO

⁽⁹⁾ Compilare il campo “anno di inizio della procedura” solo se nel campo “stato della società” è stato selezionato un elemento diverso da “La società è attiva”.

⁽¹⁰⁾ Le società emittenti azioni o strumenti finanziari in mercati regolamentati e i Gruppi di Azione Locale (GAL) nell’applicativo sono individuati mediante elenchi ufficiali.

SEDE LEGALE DELLA PARTECIPATA

NOME DEL CAMPO	Indicazioni per la compilazione
Stato	Italia
Provincia	PAVIA
Comune	PAVIA
CAP*	27100
Indirizzo*	VIA DONEGANI N. 21
Telefono*	
FAX*	
Email*	

*campo con compilazione facoltativa

SETTORE DI ATTIVITÀ DELLA PARTECIPATA

La lista dei codici Ateco è disponibile al link <http://www.istat.it/it/strumenti/definizioni-e-classificazioni/ateco-2007>

NOME DEL CAMPO	Indicazioni per la compilazione
Attività 1	360000
Peso indicativo dell’attività %	
Attività 2*	
Peso indicativo dell’attività %*	
Attività 3*	
Peso indicativo dell’attività %*	
Attività 4*	
Peso indicativo dell’attività %*	

*campo con compilazione facoltativa

ULTERIORI INFORMAZIONI SULLA PARTECIPATA

NOME DEL CAMPO	Indicazioni per la compilazione
Società in house	si
Previsione nello statuto di limiti sul fatturato ⁽³⁾	si
Società contenuta nell'allegato A al D.Lgs. n. 175/2016	NO
Società a partecipazione pubblica di diritto singolare (art.1, c. 4, lett. A)	no
Riferimento normativo società di diritto singolare ⁽³⁾	
La partecipata svolge attività economiche protette da diritti speciali o esclusivi insieme con altre attività svolte in regime di mercato	no
Riferimento normativo società con diritti speciali o esclusivi insieme con altre attività svolte in regime di mercato ⁽³⁾	
Società esclusa dall'applicazione dell'art. 4 con DPCM (art. 4, c. 9)	no
Società esclusa dall'applicazione dell'art. 4 con provvedimento del Presidente della Regione o delle Prov. Autonome (art. 4, c. 9)	no
Riferimento normativo atto esclusione ⁽⁴⁾	

⁽¹²⁾ Compilare il campo solo se nel campo precedente è stato scelto "si"

⁽¹³⁾ Compilare il campo solo se in uno dei campi precedenti è stato scelto "si"

DATI DI BILANCIO PER LA VERIFICA TUSP

NOME DEL CAMPO	Anno 2018
Tipologia di attività svolta	Attività produttive di beni e servizi
Numero medio di dipendenti	93,69
Numero dei componenti dell'organo di amministrazione	5
Compenso dei componenti dell'organo di amministrazione	70.936,00
Numero dei componenti dell'organo di controllo	3
Compenso dei componenti dell'organo di controllo	28.044,00

NOME DEL CAMPO	2018	2017	2016	2015	2014
Approvazione bilancio	si	si	si	si	si
Risultato d'esercizio	2.198.602	4.054.336,00	1.043.877,00	720.045,00	693.824,00

ATTENZIONE: l'applicativo richiede la compilazione esclusivamente di una delle seguenti quattro sotto-sezioni di "DATI DI BILANCIO PER LA VERIFICA TUSP".

1. Attività produttive di beni e servizi o Distretti tecnologici

Compilare la seguente sotto-sezione se la "Tipologia di attività svolta" dalla partecipata è: "Attività produttive di beni e servizi" o "Attività di promozione e sviluppo di progetti di ricerca finanziati (Distretti tecnologici)".

NOME DEL CAMPO	2018	2017	2016
A1) Ricavi delle vendite e delle prestazioni	68.773.642,00	69.783.275,00	67.089.768,00
A5) Altri Ricavi e Proventi	2.841.383,00	2.986.541,00	1.918.074,00
di cui Contributi in conto esercizio			

2. Attività di Holding

Compilare la seguente sotto-sezione se la "Tipologia di attività svolta" dalla partecipata è: "Attività consistenti nell'assunzione di partecipazioni in società esercenti attività diverse da quella creditizia e finanziaria (Holding)".

NOME DEL CAMPO	2018	2017	2016
A1) Ricavi delle vendite e delle prestazioni			
A5) Altri Ricavi e Proventi			
di cui Contributi in conto esercizio			
C15) Proventi da partecipazioni			
C16) Altri proventi finanziari			
C17 bis) Utili e perdite su cambi			
D18 a) Rettifiche di valore di attività finanziarie - Rivalutazioni di partecipazioni			

3. Attività bancarie e finanziarie

Compilare la seguente sotto-sezione se la "Tipologia di attività svolta" dalla partecipata è: "**Attività bancarie e finanziarie**".

NOME DEL CAMPO	2018	2017	2016
Interessi attivi e proventi assimilati			
Commissioni attive			

4. Attività assicurative

Compilare la seguente sotto-sezione se la "Tipologia di attività svolta" dalla partecipata è: "**Attività assicurative**".

NOME DEL CAMPO	2018	2017	2016
I.1 Conto Tecnico dei rami danni - Premi di competenza, al netto delle cessioni in riassicurazione			
I.3 Conto Tecnico dei rami danni - Altri proventi tecnici, al netto delle cessioni in riassicurazione			
II.1 Conto Tecnico dei rami vita - Premi dell'esercizio, al netto delle cessioni in riassicurazione			
II.4 Conto Tecnico dei rami vita - Altri proventi tecnici, al netto delle cessioni in riassicurazione			

QUOTA DI POSSESSO (quota diretta e/o indiretta)

NOME DEL CAMPO	Indicazioni per la compilazione
Tipologia di Partecipazione	Partecipazione indiretta
Quota diretta ⁽⁵⁾	
Codice Fiscale Tramite ⁽⁶⁾	02419480187
Denominazione Tramite (organismo) ⁽⁶⁾	BRONI-STRADELLA PUBBLICA SRL
Quota detenuta dalla Tramite nella società ⁽⁷⁾	16,17 %

⁽¹⁷⁾ Se la partecipazione è diretta o sia diretta che indiretta, inserire la quota detenuta direttamente dall'Amministrazione nella società.

⁽¹⁸⁾ Compilare se per "Tipologia di Partecipazione" è stato indicato "Partecipazione Indiretta" o "Partecipazione diretta e indiretta". Inserire CF e denominazione dell'ultima tramite attraverso la quale la società è indirettamente partecipata dall'Amministrazione.

⁽¹⁹⁾ Inserire la quota di partecipazione che la "tramite" detiene nella società.

QUOTA DI POSSESSO – TIPO DI CONTROLLO

NOME DEL CAMPO	Indicazioni per la compilazione
Tipo di controllo	controllo analogo congiunto

INFORMAZIONI ED ESITO PER LA RAZIONALIZZAZIONE

NOME DEL CAMPO	Indicazioni per la compilazione
Partecipazione ancora detenuta alla data di adozione del provvedimento	Scegliere un elemento.
Società controllata da una quotata	Scegliere un elemento.
CF della società quotata controllante ⁽⁸⁾	

NOME DEL CAMPO	Indicazioni per la compilazione
Denominazione della società quotata controllante ⁽⁸⁾	

¹⁵ Compilare il campo solo se nel campo "Società controllata da una quotata" è stato scelto "sì"

I campi sottostanti non devono essere compilati se la partecipazione non è più detenuta alla data di adozione del provvedimento e/o la società partecipata è controllata da una società quotata.

La partecipata svolge un'attività di produzione di beni e servizi a favore dell'Amministrazione?	Si
Attività svolta dalla Partecipata	produzione di un servizio di interesse generale (Art. 4, c. 2, lett. a)
Descrizione dell'attività	
Quota % di partecipazione detenuta dal soggetto privato ⁽⁹⁾	
Svolgimento di attività analoghe a quelle svolte da altre società (art.20, c.2 lett.c)	no
Necessità di contenimento dei costi di funzionamento (art.20, c.2 lett.f)	no
Necessità di aggregazione di società (art.20, c.2 lett.g)	no
L'Amministrazione ha fissato, con proprio provvedimento, obiettivi specifici sui costi di funzionamento della partecipata? (art.19, c, 5) ⁽¹⁰⁾	no
Esito della revisione periodica	mantenimento senza interventi
Modalità (razionalizzazione) ⁽¹¹⁾	
Termine previsto per la razionalizzazione ⁽¹¹⁾	
Note*	

DATI ANAGRAFICI DELLA PARTECIPATA

NOME DEL CAMPO	Indicazioni per la compilazione
Codice Fiscale	01682560188
Denominazione	ASCOM FIDI SOCIETA' COOPERATIVA
Anno di costituzione della società	1996
Forma giuridica	Società cooperativa
Tipo di fondazione	Scegliere un elemento.
Altra forma giuridica	
Stato della società	La società è attiva
Anno di inizio della procedura ⁽¹⁾	
Società con azioni quotate in mercati regolamentati ⁽²⁾	NO
Società che ha emesso strumenti finanziari quotati in mercati regolamentati (ex TUSP) ⁽²⁾	NO
La società è un GAL ⁽²⁾	NO

⁽¹⁾ Compilare il campo “anno di inizio della procedura” solo se nel campo “stato della società” è stato selezionato un elemento diverso da “La società è attiva”.

⁽²⁾ Le società emittenti azioni o strumenti finanziari in mercati regolamentati e i Gruppi di Azione Locale (GAL) nell'applicativo sono individuati mediante elenchi ufficiali.

SEDE LEGALE DELLA PARTECIPATA

NOME DEL CAMPO	Indicazioni per la compilazione
Stato	Italia
Provincia	PAVIA
Comune	PAVIA
CAP*	27100
Indirizzo*	CORSO CAVOUR N. 30
Telefono*	
FAX*	
Email*	

*campo con compilazione facoltativa

SETTORE DI ATTIVITÀ DELLA PARTECIPATA

La lista dei codici Ateco è disponibile al link <http://www.istat.it/it/strumenti/definizioni-e-classificazioni/ateco-2007>

NOME DEL CAMPO	Indicazioni per la compilazione
Attività 1	649201
Peso indicativo dell'attività %	100%
Attività 2*	
Peso indicativo dell'attività %*	
Attività 3*	
Peso indicativo dell'attività %*	
Attività 4*	
Peso indicativo dell'attività %*	

*campo con compilazione facoltativa

ULTERIORI INFORMAZIONI SULLA PARTECIPATA

NOME DEL CAMPO	Indicazioni per la compilazione
Società in house	no
Previsione nello statuto di limiti sul fatturato ⁽³⁾	no
Società contenuta nell'allegato A al D.Lgs. n. 175/2016	NO
Società a partecipazione pubblica di diritto singolare (art.1, c. 4, lett. A)	no
Riferimento normativo società di diritto singolare ⁽³⁾	
La partecipata svolge attività economiche protette da diritti speciali o esclusivi insieme con altre attività svolte in regime di mercato	no
Riferimento normativo società con diritti speciali o esclusivi insieme con altre attività svolte in regime di mercato ⁽³⁾	
Società esclusa dall'applicazione dell'art. 4 con DPCM (art. 4, c. 9)	no
Società esclusa dall'applicazione dell'art. 4 con provvedimento del Presidente della Regione o delle Prov. Autonome (art. 4, c. 9)	no
Riferimento normativo atto esclusione ⁽⁴⁾	

⁽¹⁴⁾ Compilare il campo solo se nel campo precedente è stato scelto "sì"

⁽¹⁵⁾ Compilare il campo solo se in uno dei campi precedenti è stato scelto "sì"

DATI DI BILANCIO PER LA VERIFICA TUSP

NOME DEL CAMPO	Anno 2018
Tipologia di attività svolta	Attività bancarie e finanziarie
Numero medio di dipendenti	5
Numero dei componenti dell'organo di amministrazione	10
Compenso dei componenti dell'organo di amministrazione	Nessun compenso
Numero dei componenti dell'organo di controllo	5
Compenso dei componenti dell'organo di controllo	10.000,00

NOME DEL CAMPO	2018	2017	2016	2015	2014
Approvazione bilancio	sì	sì	sì	sì	sì
Risultato d'esercizio	(157.696,00)	87.396,00	26.950,00	95.813,00	29.404,00

ATTENZIONE: l'applicativo richiede la compilazione esclusivamente di una delle seguenti quattro sotto-sezioni di "DATI DI BILANCIO PER LA VERIFICA TUSP".

1. Attività produttive di beni e servizi o Distretti tecnologici

Compilare la seguente sotto-sezione se la "Tipologia di attività svolta" dalla partecipata è: "Attività produttive di beni e servizi" o "Attività di promozione e sviluppo di progetti di ricerca finanziati (Distretti tecnologici)".

NOME DEL CAMPO	2018	2017	2016
A1) Ricavi delle vendite e delle prestazioni			
A5) Altri Ricavi e Proventi			
di cui Contributi in conto esercizio			

2. Attività di Holding

Compilare la seguente sotto-sezione se la “*Tipologia di attività svolta*” dalla partecipata è: “**Attività consistenti nell’assunzione di partecipazioni in società esercenti attività diverse da quella creditizia e finanziaria (Holding)**”.

NOME DEL CAMPO	2018	2017	2016
A1) Ricavi delle vendite e delle prestazioni			
A5) Altri Ricavi e Proventi			
di cui Contributi in conto esercizio			
C15) Proventi da partecipazioni			
C16) Altri proventi finanziari			
C17 bis) Utili e perdite su cambi			
D18 a) Rettifiche di valore di attività finanziarie - Rivalutazioni di partecipazioni			

3. Attività bancarie e finanziarie

Compilare la seguente sotto-sezione se la “*Tipologia di attività svolta*” dalla partecipata è: “**Attività bancarie e finanziarie**”.

NOME DEL CAMPO	2018	2017	2016
Interessi attivi e proventi assimilati	51.651,00	62.270,00	119.465,00
Commissioni attive	300.693,00	390.853,00	400.235,00

4. Attività assicurative

Compilare la seguente sotto-sezione se la “*Tipologia di attività svolta*” dalla partecipata è: “**Attività assicurative**”.

NOME DEL CAMPO	2018	2017	2016
I.1 Conto Tecnico dei rami danni - Premi di competenza, al netto delle cessioni in riassicurazione			
I.3 Conto Tecnico dei rami danni - Altri proventi tecnici, al netto delle cessioni in riassicurazione			
II.1 Conto Tecnico dei rami vita - Premi dell’esercizio, al netto delle cessioni in riassicurazione			
II.4 Conto Tecnico dei rami vita - Altri proventi tecnici, al netto delle cessioni in riassicurazione			

QUOTA DI POSSESSO (quota diretta e/o indiretta)

NOME DEL CAMPO	Indicazioni per la compilazione
Tipologia di Partecipazione	Partecipazione indiretta
Quota diretta ⁽⁵⁾	
Codice Fiscale Tramite ⁽⁶⁾	02419480187
Denominazione Tramite (organismo) ⁽⁶⁾	BRONI-STRADELLA PUBBLICA SRL
Quota detenuta dalla Tramite nella società ⁽⁷⁾	0,8627%

⁽²⁰⁾ Se la partecipazione è diretta o sia diretta che indiretta, inserire la quota detenuta direttamente dall’Amministrazione nella società.

⁽²¹⁾ Compilare se per “Tipologia di Partecipazione” è stato indicato “Partecipazione Indiretta” o “Partecipazione diretta e indiretta”. Inserire CF e denominazione dell’ultima tramite attraverso la quale la società è indirettamente partecipata dall’Amministrazione.

⁽²²⁾ Inserire la quota di partecipazione che la “tramite” detiene nella società.

QUOTA DI POSSESSO – TIPO DI CONTROLLO

NOME DEL CAMPO	Indicazioni per la compilazione
Tipo di controllo	nessuno

INFORMAZIONI ED ESITO PER LA RAZIONALIZZAZIONE

NOME DEL CAMPO	Indicazioni per la compilazione
Partecipazione ancora detenuta alla data di adozione del provvedimento	Scegliere un elemento.
Società controllata da una quotata	Scegliere un elemento.
CF della società quotata controllante ⁽⁸⁾	
Denominazione della società quotata controllante ⁽⁸⁾	

¹⁶. Compilare il campo solo se nel campo “Società controllata da una quotata” è stato scelto “sì”

I campi sottostanti non devono essere compilati se la partecipazione non è più detenuta alla data di adozione del provvedimento e/o la società partecipata è controllata da una società quotata.

La partecipata svolge un'attività di produzione di beni e servizi a favore dell'Amministrazione?	No
Attività svolta dalla Partecipata	attività diversa dalle precedenti
Descrizione dell'attività	
Quota % di partecipazione detenuta dal soggetto privato ⁽⁹⁾	
Svolgimento di attività analoghe a quelle svolte da altre società (art.20, c.2 lett.c)	no
Necessità di contenimento dei costi di funzionamento (art.20, c.2 lett.f)	no
Necessità di aggregazione di società (art.20, c.2 lett.g)	no
L'Amministrazione ha fissato, con proprio provvedimento, obiettivi specifici sui costi di funzionamento della partecipata? (art.19, c, 5) ⁽¹⁰⁾	no
Esito della revisione periodica	mantenimento senza interventi
Modalità (razionalizzazione) ⁽¹¹⁾	
Termine previsto per la razionalizzazione ⁽¹¹⁾	
Note*	

DATI ANAGRAFICI DELLA PARTECIPATA

NOME DEL CAMPO	Indicazioni per la compilazione
Codice Fiscale	12514870158
Denominazione	Banca Centropadana Credito Cooperativo S.c.ar.l.
Anno di costituzione della società	1998
Forma giuridica	Società cooperativa
Tipo di fondazione	Scegliere un elemento.
Altra forma giuridica	
Stato della società	La società è attiva
Anno di inizio della procedura ⁽¹⁾	
Società con azioni quotate in mercati regolamentati ⁽²⁾	No
Società che ha emesso strumenti finanziari quotati in mercati regolamentati (ex TUSP) ⁽²⁾	No
La società è un GAL ⁽²⁾	no

⁽³⁾ Compilare il campo “anno di inizio della procedura” solo se nel campo “stato della società” è stato selezionato un elemento diverso da “La società è attiva”.

⁽⁴⁾ Le società emittenti azioni o strumenti finanziari in mercati regolamentati e i Gruppi di Azione Locale (GAL) nell’applicativo sono individuati mediante elenchi ufficiali.

SEDE LEGALE DELLA PARTECIPATA

NOME DEL CAMPO	Indicazioni per la compilazione
Stato	Italia
Provincia	LODI
Comune	LODI
CAP*	26900
Indirizzo*	Corso Roma n.100
Telefono*	0371/255001
FAX*	
Email*	08324.bcc@actaliscertymail.it

*campo con compilazione facoltativa

SETTORE DI ATTIVITÀ DELLA PARTECIPATA

La lista dei codici Ateco è disponibile al link <http://www.istat.it/it/strumenti/definizioni-e-classificazioni/ateco-2007>

NOME DEL CAMPO	Indicazioni per la compilazione
Attività 1	641910
Peso indicativo dell’attività %	
Attività 2*	
Peso indicativo dell’attività %*	
Attività 3*	
Peso indicativo dell’attività %*	
Attività 4*	
Peso indicativo dell’attività %*	

*campo con compilazione facoltativa

ULTERIORI INFORMAZIONI SULLA PARTECIPATA

NOME DEL CAMPO	Indicazioni per la compilazione
Società in house	no
Previsione nello statuto di limiti sul fatturato ⁽³⁾	no
Società contenuta nell'allegato A al D.Lgs. n. 175/2016	no
Società a partecipazione pubblica di diritto singolare (art.1, c. 4, lett. A)	no
Riferimento normativo società di diritto singolare ⁽³⁾	
La partecipata svolge attività economiche protette da diritti speciali o esclusivi insieme con altre attività svolte in regime di mercato	no
Riferimento normativo società con diritti speciali o esclusivi insieme con altre attività svolte in regime di mercato ⁽³⁾	
Società esclusa dall'applicazione dell'art. 4 con DPCM (art. 4, c. 9)	no
Società esclusa dall'applicazione dell'art. 4 con provvedimento del Presidente della Regione o delle Prov. Autonome (art. 4, c. 9)	no
Riferimento normativo atto esclusione ⁽⁴⁾	

⁽⁸⁾ Compilare il campo solo se nel campo precedente è stato scelto "sì"

⁽⁹⁾ Compilare il campo solo se in uno dei campi precedenti è stato scelto "sì"

DATI DI BILANCIO PER LA VERIFICA TUSP

NOME DEL CAMPO	Anno 2018
Tipologia di attività svolta	Attività bancarie e finanziarie
Numero medio di dipendenti	370
Numero dei componenti dell'organo di amministrazione	10
Compenso dei componenti dell'organo di amministrazione	431.000
Numero dei componenti dell'organo di controllo	5
Compenso dei componenti dell'organo di controllo	220.000

NOME DEL CAMPO	2018	2017	2016	2015	2014
Approvazione bilancio	sì	sì	sì	sì	sì
Risultato d'esercizio	(32.814.018)	(29.945.657)	(13.372.763)	7.477.483	10.090.263

ATTENZIONE: l'applicativo richiede la compilazione esclusivamente di una delle seguenti quattro sotto-sezioni di "DATI DI BILANCIO PER LA VERIFICA TUSP".

1. Attività produttive di beni e servizi o Distretti tecnologici

Compilare la seguente sotto-sezione se la "Tipologia di attività svolta" dalla partecipata è: "Attività produttive di beni e servizi" o "Attività di promozione e sviluppo di progetti di ricerca finanziati (Distretti tecnologici)".

NOME DEL CAMPO	2018	2017	2016
A1) Ricavi delle vendite e delle prestazioni			
A5) Altri Ricavi e Proventi			
di cui Contributi in conto esercizio			

2. Attività di Holding

Compilare la seguente sotto-sezione se la "Tipologia di attività svolta" dalla partecipata è: "Attività consistenti nell'assunzione di partecipazioni in società esercenti attività diverse da quella creditizia e finanziaria (Holding)".

NOME DEL CAMPO	2018	2017	2016
A1) Ricavi delle vendite e delle prestazioni			

A5) Altri Ricavi e Proventi			
di cui Contributi in conto esercizio			
C15) Proventi da partecipazioni			
C16) Altri proventi finanziari			
C17 bis) Utili e perdite su cambi			
D18 a) Rettifiche di valore di attività finanziarie - Rivalutazioni di partecipazioni			

3. Attività bancarie e finanziarie

Compilare la seguente sotto-sezione se la “*Tipologia di attività svolta*” dalla partecipata è: “**Attività bancarie e finanziarie**”.

NOME DEL CAMPO	2018	2017	2016
Interessi attivi e proventi assimilati	43.914.721	47.394.299	54.039.506
Commissioni attive	17.193.417	17.597.279	16.621.276

4. Attività assicurative

Compilare la seguente sotto-sezione se la “*Tipologia di attività svolta*” dalla partecipata è: “**Attività assicurative**”.

NOME DEL CAMPO	2018	2017	2016
I.1 Conto Tecnico dei rami danni - Premi di competenza, al netto delle cessioni in riassicurazione			
I.3 Conto Tecnico dei rami danni - Altri proventi tecnici, al netto delle cessioni in riassicurazione			
II.1 Conto Tecnico dei rami vita - Premi dell'esercizio, al netto delle cessioni in riassicurazione			
II.4 Conto Tecnico dei rami vita - Altri proventi tecnici, al netto delle cessioni in riassicurazione			

QUOTA DI POSSESSO (quota diretta e/o indiretta)

NOME DEL CAMPO	Indicazioni per la compilazione
Tipologia di Partecipazione	Partecipazione indiretta
Quota diretta ⁽⁵⁾	
Codice Fiscale Tramite ⁽⁶⁾	02419480187
Denominazione Tramite (organismo) ⁽⁶⁾	BRONI-STRADELLA PUBBLICA SRL
Quota detenuta dalla Tramite nella società ⁽⁷⁾	0,1461%

⁽⁸⁾ Se la partecipazione è diretta o sia diretta che indiretta, inserire la quota detenuta direttamente dall'Amministrazione nella società.

⁽⁹⁾ Compilare se per “Tipologia di Partecipazione” è stato indicato “Partecipazione Indiretta” o “Partecipazione diretta e indiretta”. Inserire CF e denominazione dell'ultima tramite attraverso la quale la società è indirettamente partecipata dall'Amministrazione.

⁽¹⁰⁾ Inserire la quota di partecipazione che la “tramite” detiene nella società.

QUOTA DI POSSESSO – TIPO DI CONTROLLO

NOME DEL CAMPO	Indicazioni per la compilazione
Tipo di controllo	nessuno

INFORMAZIONI ED ESITO PER LA RAZIONALIZZAZIONE

NOME DEL CAMPO	Indicazioni per la compilazione
Partecipazione ancora detenuta alla data di adozione del provvedimento	Scegliere un elemento.
Società controllata da una quotata	Scegliere un elemento.
CF della società quotata controllante ⁽⁸⁾	

NOME DEL CAMPO	Indicazioni per la compilazione
Denominazione della società quotata controllante ⁽⁸⁾	

^{12.} Compilare il campo solo se nel campo “Società controllata da una quotata” è stato scelto “sì”

I campi sottostanti non devono essere compilati se la partecipazione non è più detenuta alla data di adozione del provvedimento e/o la società partecipata è controllata da una società quotata.

La partecipata svolge un'attività di produzione di beni e servizi a favore dell'Amministrazione?	No
Attività svolta dalla Partecipata	attività diversa dalle precedenti
Descrizione dell'attività	La società si occupa della raccolta del risparmio e l'esercizio del credito nelle sue varie forme, attraverso operazioni e servizi bancari e finanziari ed ogni altra operazione strumentale o connessa volte a favorire i soci e in generale la collettività, soprattutto a livello locale, promuovendo l'educazione al risparmio e alla previdenza.
Quota % di partecipazione detenuta dal soggetto privato ⁽⁹⁾	
Svolgimento di attività analoghe a quelle svolte da altre società (art.20, c.2 lett.c)	no
Necessità di contenimento dei costi di funzionamento (art.20, c.2 lett.f)	no
Necessità di aggregazione di società (art.20, c.2 lett.g)	no
L'Amministrazione ha fissato, con proprio provvedimento, obiettivi specifici sui costi di funzionamento della partecipata? (art.19, c, 5) ⁽¹⁰⁾	no
Esito della revisione periodica	mantenimento senza interventi
Modalità (razionalizzazione) ⁽¹¹⁾	Scegliere un elemento.
Termine previsto per la razionalizzazione ⁽¹¹⁾	
Note*	

^{13.} Compilare il campo se “Attività svolta dalla Partecipata” precedentemente selezionata è “realizzazione e gestione di opera pubblica ovvero organizzazione e gestione di servizio di interesse generale tramite PPP (Art.4, c.2, lett.c)”.

^{14.} Compilare il campo se “Tipo di controllo” è stato selezionato elemento diverso da “nessuno”.

^{15.} Campo obbligatorio se per “Esito della revisione periodica” è stato selezionato “Razionalizzazione”.

* Campo con compilazione facoltativa.

DATI ANAGRAFICI DELLA PARTECIPATA

NOME DEL CAMPO	Indicazioni per la compilazione
Codice Fiscale	026480110185
Denominazione	GAL Oltrepo Pavese S.r.l.
Anno di costituzione della società	2016
Forma giuridica	Società a responsabilità limitata
Tipo di fondazione	Scegliere un elemento.
Altra forma giuridica	
Stato della società	La società è attiva
Anno di inizio della procedura ⁽¹⁾	
Società con azioni quotate in mercati regolamentati ⁽²⁾	No
Società che ha emesso strumenti finanziari quotati in mercati regolamentati (ex TUSP) ⁽²⁾	No
La società è un GAL ⁽²⁾	no

⁽³⁾ Compilare il campo "anno di inizio della procedura" solo se nel campo "stato della società" è stato selezionato un elemento diverso da "La società è attiva".

⁽⁴⁾ Le società emittenti azioni o strumenti finanziari in mercati regolamentati e i Gruppi di Azione Locale (GAL) nell'applicativo sono individuati mediante elenchi ufficiali.

SEDE LEGALE DELLA PARTECIPATA

NOME DEL CAMPO	Indicazioni per la compilazione
Stato	Italia
Provincia	PAVIA
Comune	VARZI
CAP*	27057
Indirizzo*	Piazza della Fiera n. 26/A
Telefono*	
FAX*	
Email*	

*campo con compilazione facoltativa

SETTORE DI ATTIVITÀ DELLA PARTECIPATA

La lista dei codici Ateco è disponibile al link <http://www.istat.it/it/strumenti/definizioni-e-classificazioni/ateco-2007>

NOME DEL CAMPO	Indicazioni per la compilazione
Attività 1	8299999
Peso indicativo dell'attività %	100%
Attività 2*	
Peso indicativo dell'attività %*	
Attività 3*	
Peso indicativo dell'attività %*	
Attività 4*	
Peso indicativo dell'attività %*	

*campo con compilazione

ULTERIORI INFORMAZIONI SULLA PARTECIPATA

NOME DEL CAMPO	Indicazioni per la compilazione
Società in house	no
Previsione nello statuto di limiti sul fatturato ⁽³⁾	no
Società contenuta nell'allegato A al D.Lgs. n. 175/2016	no

NOME DEL CAMPO	Indicazioni per la compilazione
Società a partecipazione pubblica di diritto singolare (art.1, c. 4, lett. A)	no
Riferimento normativo società di diritto singolare ⁽³⁾	
La partecipata svolge attività economiche protette da diritti speciali o esclusivi insieme con altre attività svolte in regime di mercato	no
Riferimento normativo società con diritti speciali o esclusivi insieme con altre attività svolte in regime di mercato ⁽³⁾	
Società esclusa dall'applicazione dell'art. 4 con DPCM (art. 4, c. 9)	no
Società esclusa dall'applicazione dell'art. 4 con provvedimento del Presidente della Regione o delle Prov. Autonome (art. 4, c. 9)	no
Riferimento normativo atto esclusione ⁽⁴⁾	

⁽⁵⁾ Compilare il campo solo se nel campo precedente è stato scelto "sì"

⁽⁶⁾ Compilare il campo solo se in uno dei campi precedenti è stato scelto "sì"

DATI DI BILANCIO PER LA VERIFICA TUSP

NOME DEL CAMPO	Anno 2018				
Tipologia di attività svolta	Attività di promozione e sviluppo di progetti di ricerca finanziati (Distretti tecnologici)				
Numero medio di dipendenti	0				
Numero dei componenti dell'organo di amministrazione	11				
Compenso dei componenti dell'organo di amministrazione	0				
Numero dei componenti dell'organo di controllo	0				
Compenso dei componenti dell'organo di controllo	0				
NOME DEL CAMPO	2018	2017	2016	2015	2014
Approvazione bilancio	sì	sì	sì	no	no
Risultato d'esercizio	(2.345)	(3.678)	1.113		

ATTENZIONE: l'applicativo richiede la compilazione esclusivamente di una delle seguenti quattro sotto-sezioni di "DATI DI BILANCIO PER LA VERIFICA TUSP".

1. Attività produttive di beni e servizi o Distretti tecnologici

Compilare la seguente sotto-sezione se la "Tipologia di attività svolta" dalla partecipata è: "Attività produttive di beni e servizi" o "Attività di promozione e sviluppo di progetti di ricerca finanziati (Distretti tecnologici)".

NOME DEL CAMPO	2018	2017	2016
A1) Ricavi delle vendite e delle prestazioni	0	0	0
A5) Altri Ricavi e Proventi	43.933	13.414	0
di cui Contributi in conto esercizio	43.933	13.414	0

2. Attività di Holding

Compilare la seguente sotto-sezione se la "Tipologia di attività svolta" dalla partecipata è: "Attività consistenti nell'assunzione di partecipazioni in società esercenti attività diverse da quella creditizia e finanziaria (Holding)".

NOME DEL CAMPO	2018	2017	2016
A1) Ricavi delle vendite e delle prestazioni			
A5) Altri Ricavi e Proventi			
di cui Contributi in conto esercizio			
C15) Proventi da partecipazioni			
C16) Altri proventi finanziari			
C17 bis) Utili e perdite su cambi			
D18 a) Rettifiche di valore di attività finanziarie - Rivalutazioni di partecipazioni			

3. Attività bancarie e finanziarie

Compilare la seguente sotto-sezione se la "Tipologia di attività svolta" dalla partecipata è: "Attività bancarie e finanziarie".

NOME DEL CAMPO	2018	2017	2016
Interessi attivi e proventi assimilati			
Commissioni attive			

4. Attività assicurative

Compilare la seguente sotto-sezione se la "Tipologia di attività svolta" dalla partecipata è: "Attività assicurative".

NOME DEL CAMPO	2018	2017	2016
I.1 Conto Tecnico dei rami danni - Premi di competenza, al netto delle cessioni in riassicurazione			
I.3 Conto Tecnico dei rami danni - Altri proventi tecnici, al netto delle cessioni in riassicurazione			
II.1 Conto Tecnico dei rami vita - Premi dell'esercizio, al netto delle cessioni in riassicurazione			
II.4 Conto Tecnico dei rami vita - Altri proventi tecnici, al netto delle cessioni in riassicurazione			

QUOTA DI POSSESSO (quota diretta e/o indiretta)

NOME DEL CAMPO	Indicazioni per la compilazione
Tipologia di Partecipazione	Partecipazione indiretta
Quota diretta ⁽⁵⁾	
Codice Fiscale Tramite ⁽⁶⁾	02419480187
Denominazione Tramite (organismo) ⁽⁶⁾	BRONI-STRADELLA PUBBLICA SRL
Quota detenuta dalla Tramite nella società ⁽⁷⁾	2,4377%

⁽⁸⁾ Se la partecipazione è diretta o sia diretta che indiretta, inserire la quota detenuta direttamente dall'Amministrazione nella società.

⁽⁹⁾ Compilare se per "Tipologia di Partecipazione" è stato indicato "Partecipazione Indiretta" o "Partecipazione diretta e indiretta". Inserire CF e denominazione dell'ultima tramite attraverso la quale la società è indirettamente partecipata dall'Amministrazione.

⁽¹⁰⁾ Inserire la quota di partecipazione che la "tramite" detiene nella società.

QUOTA DI POSSESSO – TIPO DI CONTROLLO

NOME DEL CAMPO	Indicazioni per la compilazione
Tipo di controllo	nessuno

INFORMAZIONI ED ESITO PER LA RAZIONALIZZAZIONE

NOME DEL CAMPO	Indicazioni per la compilazione
Partecipazione ancora detenuta alla data di adozione del provvedimento	Scegliere un elemento.
Società controllata da una quotata	Scegliere un elemento.
CF della società quotata controllante ⁽⁸⁾	
Denominazione della società quotata controllante ⁽⁸⁾	

^{12.} Compilare il campo solo se nel campo "Società controllata da una quotata" è stato scelto "sì"

I campi sottostanti non devono essere compilati se la partecipazione non è più detenuta alla data di adozione del provvedimento e/o la società partecipata è controllata da una società quotata.

La partecipata svolge un'attività di produzione di beni e servizi a favore dell'Amministrazione?	No
Attività svolta dalla Partecipata	attività diversa dalle precedenti

NOME DEL CAMPO	Indicazioni per la compilazione
Descrizione dell'attività	valorizzazione risorse locali
Quota % di partecipazione detenuta dal soggetto privato ⁽⁹⁾	
Svolgimento di attività analoghe a quelle svolte da altre società (art.20, c.2 lett.c)	no
Necessità di contenimento dei costi di funzionamento (art.20, c.2 lett.f)	no
Necessità di aggregazione di società (art.20, c.2 lett.g)	no
L'Amministrazione ha fissato, con proprio provvedimento, obiettivi specifici sui costi di funzionamento della partecipata? (art.19, c, 5) ⁽¹⁰⁾	si
Esito della revisione periodica	mantenimento senza interventi
Modalità (razionalizzazione) ⁽¹¹⁾	Scegliere un elemento.
Termine previsto per la razionalizzazione ⁽¹¹⁾	
Note*	

13. Compilare il campo se "Attività svolta dalla Partecipata" precedentemente selezionata è "realizzazione e gestione di opera pubblica ovvero organizzazione e gestione di servizio di interesse generale tramite PPP (Art.4, c.2, lett.c)".

14. Compilare il campo se "Tipo di controllo" è stato selezionato elemento diverso da "nessuno".

15. Campo obbligatorio se per "Esito della revisione periodica" è stato selezionato "Razionalizzazione".

* Campo con compilazione facoltativa.